

AFCフォーラム別冊
情報戦略レポート④⑩

平成25年
農業経営動向分析結果

【農業者の決算動向】

2014年11月



日本政策金融公庫
農林水産事業

はじめに

農業経営動向分析は、農業を営む当公庫のご融資先を対象に、売上高が最も高い部門で区分し、3ヵ年（平成23～25年）の決算データを集計して、損益の動向や財務指標などを分析するもので、今回で9回目（9年目）の実施になります。

平成25年においては、養豚、採卵鶏は価格高で増収増益となった一方、稲作、茶、肉用牛肥育は個人、法人とも減益となりました。

このような経営環境において行った今回の分析結果が、皆様の業務や研究の一助になれば幸いです。

日本政策金融公庫 農林水産事業本部 情報企画部

【免責条項】

本資料で提供している情報は、利用者の判断・責任においてご使用ください。万一、本資料で提供した内容に関連して、利用者が不利益等を被る事態が生じたとしても、日本政策金融公庫は一切の責任を負いかねますので、ご了承ください。

目次

	ページ
1 利用の手引き	1
2 分析結果の概要	3
3 分析結果	7
4 集計結果	
(1) 個人経営	
3ヵ年経年比較	21
(2) 法人経営	
3ヵ年経年比較	45

1 利用の手引き

○ 農業経営動向分析とは、日本政策金融公庫農林水産事業のご融資先（個人・法人経営）の決算データを集計・分析したものです。

1 集計・分析の目的

農業経営動向分析は、ご融資先の農業者の経営状況（決算動向）を把握し、お客さまや関係機関への情報提供等を目的としています。

2 集計・分析の対象・内容

(1) 損益等の3ヵ年（平成23年～平成25年）経年比較（平均値による集計）

当公庫のシステムに決算データや経営規模のデータが入力されている個人経営4,971先、法人経営1,562先について、以下の13経営部門（販売額の第1位部門で区分）ごとに決算データを集計・分析しました。

なお、「売上高」、「材料費」、「減価償却費」などが「0（ゼロ）」で計上されている先や、経営規模と比較し、売上高が極端に大きい場合など、平均値からの乖離が著しいデータは、集計対象から除外しています。

- ・個人経営では、損益計算書（3ヵ年経年比較）
- ・法人経営では、損益計算書、貸借対照表、財務指標（3ヵ年経年比較）
（法人経営では決算期を12月期～3月期決算を対象）

経営部門		個人経営	法人経営	
耕種	稲作	北海道	55	624
		都府県	1,451	
	北海道畑作	北海道	39	32
	果樹	全国	336	31
	露地野菜	北海道	66	41
		都府県	311	
	施設野菜	全国	620	45
	施設花き	全国	278	32
	茶	全国	181	47
	きのこ	全国	35	21
小計		3,372	873	
畜産	酪農	北海道	82	86
		都府県	832	154
	肉用牛肥育	全国	465	112
	養豚一貫	全国	154	204
	採卵鶏	全国	37	106
	ブロイラー	全国	29	27
	小計		1,599	689
合計		4,971	1,562	

また、経営部門によっては、地域ブロック別、品目別、規模別や経常黒字（法人のみ）に分けて集計しました。地域ブロックの内訳は以下のとおりです。

地域ブロック	都府県
東北	青森、岩手、宮城、秋田、山形、福島
関東・東山	茨城、栃木、群馬、埼玉、千葉、東京、神奈川、山梨、長野
北陸	新潟、富山、石川、福井
東海	岐阜、静岡、愛知、三重
近畿	滋賀、京都、大阪、兵庫、奈良、和歌山
中国・四国	鳥取、島根、岡山、広島、山口、徳島、香川、愛媛、高知
九州	福岡、佐賀、長崎、熊本、大分、宮崎、鹿児島

(2) 単収・単価、技術指標の集計（中央値による集計）

平成 25 年のデータについて、品目ごとの単収・単価（第 1 位品目に限らない）、経営部門ごとの技術指標を集計しました。

(3) 集計結果の分析

各経営部門ごとに平成 25 年の業界の動きや、個人・法人経営別の経営規模、収支実績について分析しました。

2 分析結果の概要

**「養豚一貫」「採卵鶏」は価格高で増収増益
「稲作」「茶」「肉用牛肥育」は個人、法人とも減益****1 耕種部門**

主力の稲作は、25年産米の作柄は収量、品質ともにほぼ前年と同水準だった一方、米価が24年産に比べて1割ほど安い価格で推移したことなどにより、個人、法人ともに減収減益となりました。

茶は、25年産の一番茶の生産量が天候の影響で前年を下回ったことや一部生産地で価格が前年を下回ったことなどにより、個人、法人ともに減収減益となりました。

露地野菜は、たまねぎの価格が25年9月以降、前年を上回る価格で推移したことなどにより、北海道の個人経営では増収増益となった一方、都府県の個人経営は売上高、所得ともほぼ前年と同水準となりました。

2 畜産部門

養豚一貫は、25年の豚肉卸売価格が前年を上回る価格で推移したため、個人、法人とも1割超の増収となり、利益も大幅に増加しました。

採卵鶏は、鶏卵価格が25年8月以降高値で推移したため、個人、法人とも1割超の増収となり、収支も大幅に改善し、黒字転換となりました。

一方、肉用牛肥育は牛肉卸売価格が全品種とも前年を上回る価格で推移したため、個人、法人とも小幅ながら増収となったものの、飼料費や素畜費等の材料費が増加したため、個人、法人とも減益となりました。

・上記の収支状況のコメントの中で、利益とは個人では農家所得（専従者給与控除前・税引前）、法人では経常利益のことをいいます。

平成25年農業経営動向分析(耕種)

経営部門	個人経営			法人経営			概要
	サンプル数	売上高	農家所得(専従者給与控除前)	サンプル数	売上高	経常利益	
稲作	北海道	55	↓ 9.7% ▲ 26.3%	↓↓	624	↑ 0.6%	↓↓
	都府県	1,451	↑ 1.1% ▲ 12.3%	↓			▲ 31.0%
北海道畑作		39	↓ 5.9% ▲ 20.0%	↓↓	32	↑ 6.3%	↑↑
							864.0%
果樹		336	↑ 0.9% ▲ 9.7%	↑	31	↑ 7.9%	↑
							百万円未満
露地野菜	北海道	66	↑ 9.4%	↑	41	↑ 4.2%	↑↑
	都府県	311	↑ 3.1%	↑			629.5%
施設野菜		620	↑ 1.7% ▲ 4.9%	↑	45	↑ 5.3%	↑
							百万円未満
施設花き		278	↑ 1.0%	↑	32	↑ 2.1%	↑
							百万円未満
茶		181	↓ 8.0% ▲ 34.4%	↓↓	47	↓ 9.9%	↓↓
							▲ 61.5%
きのこ		35	↑ 1.6%	↑	21	↑ 6.1%	↑↑
							133.4%

・前年比(売上高) ↑↑ :10%以上増 ↑ :5~10%増 → :±5%増減 ↓ :5~10%減 ↓↓ :10%以上減
 ・前年比(所得・利益) ↑↑ :20%以上増 ↑ :10~20%増 → :±10%増減 ↓ :10~20%減 ↓↓ :20%以上減
 注:所得・利益については、増減幅が百万円未満の場合は上記によらず ↑↑ とした。また、黒字転換の場合は ↑↑、赤字幅縮小の場合は ↑ とした。

平成25年農業経営動向分析(畜産)

経営部門	個人経営			法人経営			概要
	サンプル数	売上高	農家所得(専従者給与控除前)	サンプル数	売上高	経常利益	
酪農	82	↑ 5.3%	↑ 1.2%	86	↑ 4.7%	↑↑ 78.1%	飲用向け乳価や一部加工乳向け乳価が25年10月から引き上げとなったことなどにより、個人、法人とも5%程度の増収となった。収支については、個人は材料費を中心に経費が増加し、所得はほぼ前年と同水準となった一方、法人は北海道では増益、都府県では減益と明暗が分かれた。
	832	↑ 4.6%	↑ 1.8%	154	↑ 4.9%	↓ 18.5%	
肉用牛肥育	465	↑ 3.8%	↓ 14.7%	112	↑ 1.6%	↓↓ 30.0%	25年の牛肉卸売価格が全品種とも前年を上回る価格で推移したため、個人、法人とも小幅ながら増収となったものの、飼料費、素畜費等の材料費が増加したことから、個人、法人とも減益となった。
	154	↑↑ 15.6%	↑↑ 89.7%	204	↑↑ 10.1%	↑↑ 1,365.5%	
養豚一貫	37	↑↑ 11.7%	↑↑ 黒字転換	106	↑↑ 12.3%	↑↑ 黒字転換	25年の豚肉卸売価格が前年を上回る価格で推移したため、個人、法人とも1割を超える増収となり、利益も大幅に増加した。
採卵鶏	29	↑ 4.2%	↓↓ 27.3%	27	↑ 1.2%	↑ 赤字幅縮小	25年の鶏卵価格が8月以降高値で推移したため、個人、法人とも1割を超える増収となり、収支も大幅に改善し、黒字転換となった。
ブロイラー							25年の鶏肉価格がもも肉、むね肉ともに前年を上回る価格で推移したため、個人、法人とも小幅ながら増収となった。収支については、個人は材料費を中心に経費が増加したことにより、減益となった。一方、法人は赤字幅を縮小したものの、赤字継続となった。

・前年比(売上高) ↑↑ :10%以上増 ↑ :5~10%増 ↑↑ :10%増 ↓ :5~10%増 ↓↓ :10%以上減
 ・前年比(所得・利益) ↑↑ :20%以上増 ↑ :10~20%増 ↑↑ :10~20%増 ↓ :10~20%増 ↓↓ :20%以上減
 注:所得・利益については、増減幅が百万円未満の場合は上記によらず ↑↑ :黒字転換の場合は ↑↑、赤字幅縮小の場合は ↑ とした。

個人経営における平成25年収支状況

個人経営									
経営部門	サンプル数	経営規模		売上高(百万円)		農家所得(専従者給与控除前)(百万円)		増減率 ((B/A)-1)*100	増減率 ((B/A)-1)*100
		24年 A	25年 B	24年 A	25年 B	24年 A	25年 B		
耕種	稲作	55	14.3	14.2	32.6	29.4	11.2	▲9.7%	▲26.3%
	北海道	1,451	12.1	12.7	26.5	26.2	8.3	▲1.1%	▲12.3%
	都府県	39	40.4	40.4	45.6	42.9	10.6	▲5.9%	▲20.0%
	北海道畑作	336	2.3	2.4	16.0	15.9	5.4	▲0.9%	▲9.7%
果樹	北海道	66	9.3	9.5	39.9	43.7	12.1	9.4%	16.7%
	都府県	311	3.6	3.7	34.7	35.8	10.4	3.1%	2.1%
	露地野菜	620	5.8	6.0	30.9	31.4	8.9	1.7%	▲4.9%
	施設野菜	278	5.8	5.9	37.4	37.8	7.5	1.0%	1.0%
茶	茶園面積(ha)	181	6.0	6.0	31.9	29.3	6.7	▲8.0%	▲34.4%
	第1位品目収穫量(t)	35	43.9	44.2	32.6	33.1	4.3	1.6%	17.8%
畜産	酪農	82	97.1	98.5	87.3	91.8	10.6	5.3%	1.2%
	北海道	832	65.2	66.4	68.8	72.0	6.4	4.6%	1.8%
	都府県	465	254.8	255.8	126.6	131.4	15.1	3.8%	▲14.7%
	肉用牛肥育	154	143.0	142.7	95.2	110.0	5.9	15.6%	89.7%
養豚一貫	養豚一貫	37	40.4	40.8	116.5	130.1	▲0.3	11.7%	黒字転換
	採卵鶏	29	58.5	60.6	126.6	132.0	9.2	4.2%	▲27.3%
ブロイラー									

法人経営における平成25年収支状況

法人経営									
経営部門	サンプル数	経営規模		売上高(百万円)		経常利益(百万円)		増減率 ((B/A)-1)*100	増減率 ((B/A)-1)*100
		24年 A	25年 B	24年 A	25年 B	24年 A	25年 B		
耕種	稲作	624	28.2	28.7	61.6	61.2	8.8	▲0.6%	▲31.0%
	北海道畑作	32	79.0	79.5	84.6	90.0	0.2	6.3%	864.0%
	果樹	31	10.6	10.8	98.4	106.3	2.1	7.9%	▲24.3%
	露地野菜	41	11.3	12.0	102.5	106.8	0.5	4.2%	629.5%
施設野菜	施設野菜	45	12.6	12.7	108.1	113.8	▲0.5	5.3%	▲0.6 赤字幅拡大
	施設花き	32	10.0	10.1	91.5	93.5	▲1.2	2.1%	▲0.9 赤字幅縮小
茶	茶園面積(ha)	47	23.4	23.5	123.3	111.0	6.2	▲9.9%	▲61.5%
	第1位品目収穫量(t)	21	546.6	560.4	351.7	373.0	9.5	6.1%	133.4%
畜産	酪農	86	261.1	272.1	223.3	233.9	6.6	4.7%	78.1%
	北海道	154	177.9	182.3	194.1	203.6	5.9	4.9%	▲18.5%
	都府県	112	1,220.3	1,185.6	576.7	585.6	45.9	1.6%	▲30.0%
	肉用牛肥育	204	612.6	610.7	467.5	514.5	0.9	10.1%	1,365.5%
養豚一貫	養豚一貫	106	240.0	242.7	760.6	854.0	▲3.5	12.3%	黒字転換
	採卵鶏	27	205.2	208.0	600.7	608.2	▲8.3	1.2%	▲3.0 赤字幅縮小
ブロイラー									

注1) 経営規模、売上高、農家所得及び経常利益は経営部門毎の平均値を記載

注2) 増減率はラウンドの関係で数値が合わない場合がある

3 分析結果

平成 25 年農業経営動向分析 分析結果

【 第 1 位部門：稲作 】

1 業界動向

- ・ 25 年産の水稻の作柄は、全国平均の単収が 539kg/10a（作況指数 102）となり、前年産の単収（540kg）とほぼ同水準となった。このうち九州では 25 年産の単収が 489kg/10a（作況指数 97）となったものの、北海道では同 562kg/10a（同 105）となり、近畿以東では多くの都道府県で作況指数が 100 を上回った。
- ・ 25 年産の品質は、1 等米比率が 79.0% となり、前年産の 1 等米比率（78.4%）とほぼ同水準で、ほぼ平年並みの水準となった。
- ・ 東日本大震災（以降、「震災」と記載）以降、備蓄意識の高まり等で米価は堅調に推移していたが、24 年、25 年と 2 年連続の豊作により在庫が増加した影響により、25 年産の米価は前年産に比べて 1 割ほど安い価格で推移した。また、25 年産の概算金は前年産に比べて 500～4,200 円/60kg 引き下げられた。

2 決算分析

〈単位：百万円〉

決算年	個人						法人		
	北海道			都府県			全国		
	H24	H25	(前年比)	H24	H25	(前年比)	H24	H25	(前年比)
水稻作付面積 (ha)	14.3	14.2		12.1	12.7		28.2	28.7	
売上高	32.6	29.4	-9.7%	26.5	26.2	-1.1%	61.6	61.2	-0.6%
営業費用（売上原価＋販売管理費）	21.9	21.8	-0.6%	18.2	18.9	4.1%	58.2	60.5	3.9%
材料費	7.9	8.1	3.1%	5.8	6.1	4.3%	10.1	10.7	6.0%
労務費・人件費	1.0	0.9	-3.5%	1.0	1.2	12.1%	16.3	17.3	5.9%
燃料動力費	1.1	1.1	0.9%	1.1	1.2	7.7%	1.8	2.0	11.6%
賃借料・リース料	2.5	2.0	-20.8%	2.1	2.1	-0.2%	8.0	8.1	0.4%
減価償却費	3.5	3.4	-2.9%	3.6	3.7	2.9%	5.8	5.7	-0.5%
その他費用	6.0	6.3	4.6%	4.6	4.8	4.1%	16.2	16.7	3.1%
営業利益	10.7	7.7	-28.6%	8.3	7.3	-12.5%	3.4	0.7	-79.5%
営業外損益	0.5	0.6		-0.1	-0.1		5.4	5.4	
利益（※）	11.2	8.2	-26.3%	8.3	7.2	-12.3%	8.8	6.1	-31.0%
（参考）役員報酬	-	-					5.6	5.9	

※ 利益＝〔個人〕農家所得（専従者給与控除前）、〔法人〕経常利益

- ・ 個人の北海道は売上高が約 1 割減少し、経費はほぼ変わらなかった影響で、利益も 3 割弱減少した。
- ・ 個人の都府県や法人では売上高が前年から微減した一方、材料費を中心に経費が増加したため、利益が減少した。

平成 25 年農業経営動向分析 分析結果

【 第 1 位部門：北海道畑作 】

1 業界動向

- ・ 25 年産の作柄は、小麦、大豆、春植え馬鈴薯、てん菜の 4 品目全てで前年を下回った。ただし、小麦については、平年（過去 7 カ年のうち、最高と最低を除いた 5 カ年の平均）を上回った。
- ・ 25 年産の小麦の入札価格は前年産に比べ安い価格で落札された。一方、25 年産の大豆の入札取引価格は前年産に比べ大幅に上昇した。

2 決算分析

＜単位：百万円＞

決算年	個人			法人		
	北海道			北海道		
	H24	H25	(前年比)	H24	H25	(前年比)
経営耕地面積 (ha)	40.4	40.4		79.0	79.5	
売上高	45.6	42.9	-5.9%	84.6	90.0	6.3%
営業費用（売上原価＋販売管理費）	35.2	33.8	-3.8%	91.2	95.0	4.1%
材料費	15.9	16.2	1.7%	22.4	24.6	9.8%
労務費・人件費	0.9	0.9	1.8%	22.4	22.5	0.7%
燃料動力費	1.4	1.4	-2.0%	2.9	3.0	4.7%
賃借料・リース料	4.1	3.9	-3.2%	8.3	9.1	9.8%
減価償却費	5.0	4.7	-5.1%	11.2	10.9	-3.3%
その他費用	7.9	6.7	-15.3%	24.0	24.8	3.5%
営業利益	10.4	9.0	-13.2%	-6.6	-5.0	-
営業外損益	0.2	-0.5		6.8	7.0	
利益（※）	10.6	8.5	-20.0%	0.2	2.0	864.0%
（参考）役員報酬	-	-		10.9	10.8	

※ 利益＝〔個人〕農家所得（専従者給与控除前）、〔法人〕経常利益

- ・ 個人は売上高が減少し、減収減益となったが、法人は売上高が増加し、利益水準が低いながらも増収増益となった。

平成 25 年農業経営動向分析 分析結果

【 第 1 位部門：果樹 】

1 業界動向

- ・ 25 年産のみかんは、表年で市場取扱量は平年よりやや増加したが、食味が良好だったことに加え、円安や米国の寒波の影響等でかんきつ類の輸入量が減少したため、価格は前年産に比べ高値で推移した。
- ・ 25 年産のりんごは、小玉傾向で市場取扱量は前年よりやや減少したが、上位等級の比率が高く、価格は前年を上回って推移した。

2 決算分析

＜単位：百万円＞

決算年	個人									法人		
	全国			かんきつ類			りんご			全国		
	H24	H25	(前年比)	H24	H25	(前年比)	H24	H25	(前年比)	H24	H25	(前年比)
第 1 位品目作付面積 (ha)	2.3	2.4		2.9	2.9		2.3	2.2		10.6	10.8	
売上高	16.0	15.9	-0.9%	13.8	13.8	0.3%	17.8	18.3	2.6%	98.4	106.3	7.9%
営業費用 (売上原価+販売管理費)	10.5	10.9	3.7%	9.1	9.3	2.7%	11.3	12.5	10.4%	100.6	107.6	7.0%
材料費	3.4	3.4	1.7%	3.3	3.5	5.6%	3.4	3.3	-2.3%	13.9	15.4	10.6%
労務費・人件費	1.8	1.9	8.3%	1.4	1.6	11.1%	2.2	2.3	1.9%	31.5	31.5	0.0%
燃料動力費	0.8	0.8	2.2%	0.7	0.7	-5.5%	0.6	0.6	5.1%	2.2	1.8	-15.9%
賃借料・リース料	0.2	0.2	9.1%	0.2	0.2	-1.5%	0.3	0.4	27.3%	3.1	3.1	1.4%
減価償却費	1.5	1.4	-2.7%	1.1	1.1	-5.1%	1.5	1.5	2.1%	4.2	4.8	13.1%
その他費用	2.9	3.1	6.6%	2.4	2.4	0.1%	3.3	4.4	32.5%	45.6	50.9	11.5%
営業利益	5.5	5.0	-9.8%	4.7	4.5	-4.4%	6.5	5.8	-11.0%	-2.1	-1.3	-
営業外損益	-0.1	-0.1		-0.1	-0.1		-0.2	-0.2	-20.8%	4.2	2.9	
利益 (※)	5.4	4.9	-9.7%	4.7	4.5	-4.2%	6.3	5.6	-10.7%	2.1	1.6	-24.3%
(参考) 役員報酬	-	-		-	-		-	-		7.2	7.1	

※ 利益＝〔個人〕農家所得（専従者給与控除前）、〔法人〕経常利益

- ・ 個人は売上高が前年とほぼ同水準となった一方、経費が増加したため、減益となった。
- ・ 法人は売上高が増加した一方、経費も増加したため、増収減益となった。

平成 25 年農業経営動向分析 分析結果

【 第 1 位部門：露地野菜 】

1 業界動向

- ・ H25 年の指定野菜（14 品目）の市場価格は、6 月までは前年を下回って推移したが、7 月以降は天候不順の影響等により前年を上回って推移した。
- ・ たまねぎは主産地である北海道において小玉傾向で市場取扱量が不足したため、北海道産の出荷が始まった 9 月以降は価格が上昇した。
- ・ H25 年の生鮮野菜の輸入量は、輸入たまねぎについて、中国での不作等による価格上昇で輸入量が減少した。

2 決算分析

＜単位：百万円＞

決算年	個人									法人		
	北海道						都府県			全国		
	H24	H25	(前年比)	H24	H25	(前年比)	H24	H25	(前年比)	H24	H25	(前年比)
第 1 位品目作付面積 (ha)	9.3	9.5		8.8	9.0		3.6	3.7		11.3	12.0	
売上高	39.9	43.7	9.4%	38.1	41.9	10.1%	34.7	35.8	3.1%	102.5	106.8	4.2%
営業費用 (売上原価+販売管理費)	27.3	29.1	6.5%	25.2	27.2	7.9%	24.3	25.1	3.3%	108.6	109.5	0.8%
材料費	14.3	14.3	-0.3%	13.8	13.8	0.4%	9.2	9.4	2.5%	21.2	23.7	11.7%
労務費・人件費	2.2	2.2	-1.9%	1.6	1.5	-8.8%	2.7	3.0	9.8%	32.8	34.5	5.1%
燃料動力費	1.3	1.4	7.7%	1.2	1.3	6.0%	1.0	1.1	8.8%	2.1	2.2	1.1%
賃借料・リース料	2.0	2.0	1.0%	2.2	2.1	-2.6%	0.7	0.7	2.1%	4.5	4.2	-5.8%
減価償却費	3.8	3.8	-0.6%	3.8	3.8	0.0%	2.9	2.8	-1.5%	6.6	6.7	0.9%
その他費用	3.7	5.5	47.3%	2.7	4.8	76.0%	7.8	8.1	3.1%	41.4	38.2	-7.5%
営業利益	12.6	14.5	15.6%	12.9	14.7	14.4%	10.4	10.7	2.8%	-6.1	-2.7	-
営業外損益	-0.4	-0.4		-0.5	-0.5		-0.0	-0.1		6.5	6.0	
利益 (※)	12.1	14.1	16.7%	12.4	14.2	14.7%	10.4	10.6	2.1%	0.5	3.3	629.5%
(参考) 役員報酬	-	-		-	-		-	-		8.4	8.8	

※ 利益＝〔個人〕農家所得（専従者給与控除前）、〔法人〕経常利益

- ・ 個人は北海道、都府県ともに増収増益となった。中でも北海道はたまねぎの価格上昇により、都府県に比べ増収幅、増益幅ともに大きくなった。
- ・ 法人は売上高が増加し、利益水準が低いながらも増益となった。

平成 25 年農業経営動向分析 分析結果

【 第 1 位部門：施設野菜 】

1 業界動向

- ・ H25 年の指定野菜（14 品目）の市場価格は、6 月までは前年を下回って推移したが、7 月以降は天候不順の影響等により前年を上回って推移した。
- ・ トマトは、前年に健康機能への注目から価格が大きく上昇した影響や、主産地の熊本産を中心に出荷が順調だった影響から、前年に比べて安い価格で推移した。
- ・ いちごは、25 年 12 月の寒波の影響で年末年始の冷え込みにより生育が遅れた影響から、H25 年の年末から H26 年の年初にかけて前年に比べ高値となった。

2 決算分析

＜単位：百万円＞

決算年	個人									法人		
	全国			トマト			いちご			全国		
	H24	H25	(前年比)	H24	H25	(前年比)	H24	H25	(前年比)	H24	H25	(前年比)
第 1 位品目栽培面積（千㎡）	5.8	6.0		5.6	5.8		4.0	4.2		12.6	12.7	
売上高	30.9	31.4	1.7%	31.9	30.8	-3.5%	232	24.6	5.9%	108.1	113.8	5.3%
営業費用（売上原価＋販売管理費）	21.9	22.9	4.5%	21.8	22.1	1.6%	16.7	17.9	7.3%	112.6	118.6	5.3%
材料費	6.6	6.7	2.5%	6.9	6.8	-0.2%	5.3	5.6	5.6%	13.2	14.5	9.6%
労務費・人件費	3.4	3.7	9.9%	2.8	3.0	9.1%	2.1	2.5	17.3%	39.8	42.1	5.7%
燃料動力費	3.0	3.2	4.7%	3.7	3.9	5.9%	2.0	2.0	3.7%	9.6	10.8	12.9%
賃借料・リース料	0.4	0.5	3.8%	0.4	0.4	2.9%	0.6	0.6	3.6%	4.6	4.5	-2.0%
減価償却費	3.0	3.0	-1.7%	3.1	3.1	-2.4%	2.6	2.6	-1.0%	12.3	12.2	-1.3%
その他費用	5.5	5.9	6.9%	4.9	4.9	-0.9%	4.1	4.6	12.0%	33.1	34.5	4.4%
営業利益	8.9	8.5	-5.1%	10.2	8.7	-14.4%	6.5	6.7	2.3%	-4.5	-4.8	-
営業外損益	-0.1	-0.0		-0.1	-0.1		-0.1	-0.0		4.0	4.1	
利益（※）	8.9	8.4	-4.9%	10.1	8.6	-14.6%	6.4	6.6	2.9%	-0.5	-0.6	-
（参考）役員報酬	-	-		-	-		-	-		7.5	8.0	

※ 利益＝〔個人〕農家所得（専従者給与控除前）、〔法人〕経常利益

- ・ 個人は売上高が前年とほぼ同水準だった一方、材料費、労務費、燃料動力費など多くの項目で経費が増加した結果、減益となった。品目別ではトマトが減収減益となった一方、いちごは増収増益となった。
- ・ 法人は個人と同様に増収ながら赤字継続となった。

平成 25 年農業経営動向分析 分析結果

【 第 1 位部門：施設花き 】

1 業界動向

- ・ きくは、H25 年の市場取扱量、市場価格ともにほぼ前年並みとなった。
- ・ ばらは、H25 年の市場取扱量が前年に比べてやや減少した一方、市場価格は前年に比べてやや上昇した。
- ・ 切花類の輸入量は近年増加傾向で推移していたが、H25 年の輸入量はきくが前年に比べてやや増加した一方、ばらは前年に比べてやや減少した。

2 決算分析

＜単位：百万円＞

決算年	個人									法人		
	全国			きく			ばら			全国		
	H24	H25	(前年比)	H24	H25	(前年比)	H24	H25	(前年比)	H24	H25	(前年比)
第 1 位品目栽培面積 (千㎡)	5.8	5.9		6.4	6.7		4.1	4.2		10.0	10.1	
売上高	37.4	37.8	1.0%	38.9	38.9	0.0%	35.2	36.0	2.5%	91.5	93.5	2.1%
営業費用 (売上原価+販売管理費)	29.8	30.2	1.1%	29.4	29.5	0.5%	30.0	30.4	1.3%	95.6	96.9	1.4%
材料費	8.7	8.9	2.1%	8.1	8.4	3.7%	5.7	5.6	-3.3%	22.0	22.7	3.1%
労務費・人件費	4.0	4.2	5.4%	3.3	3.5	5.6%	4.2	4.2	2.1%	28.6	28.6	-0.1%
燃料動力費	5.3	5.4	2.7%	5.7	5.7	0.7%	7.6	8.1	6.5%	8.7	10.0	14.8%
賃借料・リース料	0.4	0.4	5.1%	0.3	0.3	6.3%	0.6	0.6	-7.4%	3.5	3.1	-9.8%
減価償却費	4.5	4.2	-6.6%	5.6	5.3	-5.2%	4.7	4.3	-7.7%	6.8	7.5	10.6%
その他費用	6.9	7.0	0.9%	6.4	6.3	-1.6%	7.2	7.6	5.7%	25.9	24.9	-4.0%
営業利益	7.6	7.6	0.5%	9.5	9.4	-1.7%	5.1	5.6	9.2%	-4.0	-3.4	-
営業外損益	-0.1	-0.1		-0.1	-0.1		-0.2	-0.2		2.8	2.5	
利益 (※)	7.5	7.6	1.0%	9.4	9.3	-1.5%	4.9	5.4	10.3%	-1.2	-0.9	-
(参考) 役員報酬	-	-		-	-		-	-		9.1	7.8	

※ 利益＝〔個人〕農家所得（専従者給与控除前）、〔法人〕経常利益

- ・ 個人は売上高、利益ともに前年とほぼ同水準となった。品目別では、きくは売上高、利益ともに前年とほぼ同水準となった一方、ばらは増収増益となった。
- ・ 法人は僅かに増収ながら赤字継続となった。

平成 25 年農業経営動向分析 分析結果

【 第 1 位部門：茶 】

1 業界動向

- ・ 25 年産の荒茶の生産量は、4 月の低温や凍霜害で一番茶は全国的に前年を下回った一方、二番茶の生産量は前年を上回った。
- ・ 25 年産の一番茶の価格は、静岡では前年と比べ高値となった一方、鹿児島では安値となった。二番茶以降はほぼ前年並みの価格となった。
- ・ H25 年のリーフ茶の国内消費は、購入数量、平均単価ともにほぼ前年並みとなった。
- ・ H25 年の緑茶の輸出は、輸出数量が前年に比べ約 3 割増加した。

2 決算分析

＜単位：百万円＞

決算年	個人									法人		
	全国			東海			九州			全国		
	H24	H25	(前年比)	H24	H25	(前年比)	H24	H25	(前年比)	H24	H25	(前年比)
茶園面積 (ha)	6.0	6.0		5.9	6.0		6.3	6.3		23.4	23.5	
売上高	31.9	29.3	-8.0%	33.1	33.4	0.8%	31.2	28.2	-9.7%	123.3	111.0	-9.9%
営業費用 (売上原価+販売管理費)	24.9	24.8	-0.6%	25.5	26.9	5.4%	24.5	24.0	-1.9%	119.2	110.8	-7.0%
材料費	7.9	7.8	-1.4%	7.9	8.5	7.2%	7.8	7.5	-4.0%	39.6	32.4	-18.2%
労務費・人件費	2.0	2.0	-0.8%	1.4	1.6	16.1%	2.1	2.1	-2.8%	26.1	26.1	0.2%
燃料動力費	3.5	3.5	0.0%	2.7	2.7	1.4%	3.8	3.7	-0.6%	11.7	12.3	4.5%
賃借料・リース料	0.7	0.8	2.4%	0.6	0.6	6.2%	0.8	0.8	2.2%	3.2	3.1	-2.3%
減価償却費	4.1	4.1	0.0%	3.6	3.4	-6.8%	4.0	4.1	2.4%	10.7	9.8	-9.0%
その他費用	6.8	6.7	-0.5%	9.4	10.1	8.0%	5.9	5.7	-3.0%	27.9	27.1	-2.6%
営業利益	7.0	4.6	-34.5%	7.6	6.5	-14.6%	6.7	4.2	-37.8%	4.1	0.2	-94.3%
営業外損益	-0.3	-0.2		-0.2	0.2		-0.4	-0.3		2.1	2.1	
利益 (※)	6.7	4.4	-34.4%	7.4	6.7	-9.9%	6.4	3.9	-39.5%	6.2	2.4	-61.5%
(参考) 役員報酬	-	-		-	-		-	-		9.6	9.7	

※ 利益＝〔個人〕農家所得（専従者給与控除前）、〔法人〕経常利益

- ・ 個人、法人ともに約 1 割の減収となり、大幅減益となった。地域別では東海に比べ、九州の方が減収幅、減益幅ともに大きい結果となった。

平成 25 年農業経営動向分析 分析結果

【 第 1 位部門：きのこ 】

1 業界動向

- ・ H25 年の市場価格は、生しいたけ、しめじ、なめこ、エリンギで前年を 1 割前後上回った。一方、えのきたけ、まいたけはほぼ前年並みとなった。
- ・ H25 年の輸入量は、生しいたけが前年を下回った一方、乾燥しいたけは前年を約 2 割上回った。

2 決算分析

〈単位：百万円〉

決算年	個人						法人		
	全国			生しいたけ			全国		
	H24	H25	(前年比)	H24	H25	(前年比)	H24	H25	(前年比)
第 1 位品目収穫量 (t)	439	442		242	258		546.6	560.4	
売上高	326	33.1	1.6%	30.0	31.3	4.5%	351.7	373.0	6.1%
営業費用 (売上原価+販売管理費)	28.0	27.8	-0.9%	25.3	25.9	2.2%	351.1	357.5	1.8%
材料費	9.0	8.8	-2.8%	7.3	7.3	-0.6%	82.9	83.7	1.0%
労務費・人件費	3.8	4.0	3.9%	3.6	3.8	5.6%	106.0	108.8	2.6%
燃料動力費	3.8	3.9	4.3%	3.7	3.9	3.4%	38.7	41.8	7.8%
賃借料・リース料	0.6	0.5	-8.8%	0.7	0.6	-14.1%	4.7	5.1	9.0%
減価償却費	3.5	3.4	-3.1%	3.8	3.9	3.9%	27.7	26.8	-3.1%
その他費用	7.3	7.2	-2.0%	6.2	6.5	3.7%	91.0	91.3	0.3%
営業利益	4.6	5.3	16.8%	4.6	5.4	17.3%	0.7	15.5	2208.7%
営業外損益	-0.3	-0.3		-0.3	-0.3		8.8	6.6	
利益 (※)	4.3	5.1	17.8%	4.3	5.1	18.4%	9.5	22.2	133.4%
(参考) 役員報酬	-	-					10.3	10.4	

※ 利益＝〔個人〕農家所得（専従者給与控除前）、〔法人〕経常利益

- ・ 個人、法人とも増収増益となった。特に法人は売上が 5%超増加し、利益も大幅に増加した。

平成 25 年農業経営動向分析 分析結果

【 第 1 位部門：酪農 】

1 業界動向

- ・ H25 年度の生乳生産量は、夏場の猛暑の影響や廃業等により、北海道、都府県ともに前年を下回った。
- ・ H25 年度の総合乳価は、25 年 10 月から飲用向け乳価が 5 円/kg 引き上げとなり、一部加工向け乳価も引き上げられたため、年度後半の総合乳価は前年を上回った。
- ・ H25 年度の初妊牛価格は、前年をやや上回って推移した。
- ・ H25 年の初生牛価格は、牛肉需要の回復から、乳用種、交雑種とも前年を大幅に上回って推移した。

2 決算分析

＜単位：百万円＞

決算年	個人						法人					
	北海道			都府県			北海道			都府県		
	H24	H25	(前年比)	H24	H25	(前年比)	H24	H25	(前年比)	H24	H25	(前年比)
成牛頭数（頭）	97.1	98.5		65.2	66.4		261.1	272.1		177.9	182.3	
売上高	87.3	91.8	5.3%	68.8	72.0	4.6%	223.3	233.9	4.7%	194.1	203.6	4.9%
営業費用（売上原価＋販売管理費）	76.3	80.7	5.7%	62.1	65.2	5.0%	227.4	234.5	3.1%	196.5	206.3	5.0%
材料費	44.6	48.5	8.7%	39.2	42.0	7.0%	99.3	105.5	6.2%	95.9	104.3	8.8%
労務費・人件費	1.7	1.7	2.0%	1.6	1.7	4.2%	32.8	33.3	1.6%	27.6	28.0	1.2%
燃料動力費	3.5	3.7	6.8%	2.8	3.0	7.8%	7.2	8.2	15.2%	5.7	6.4	12.2%
賃借料・リース料	3.1	3.1	1.2%	1.3	1.4	2.5%	8.0	8.6	7.5%	3.9	2.9	-24.7%
減価償却費	13.4	13.2	-1.2%	10.1	10.0	-1.7%	35.9	35.4	-1.3%	24.6	25.7	4.4%
その他費用	10.1	10.5	3.6%	6.9	7.1	3.4%	44.3	43.5	-1.7%	38.8	39.0	0.6%
営業利益	10.9	11.1	1.9%	6.8	6.9	0.9%	-4.1	-0.6	-	-2.4	-2.7	-
営業外損益	-0.3	-0.4		-0.4	-0.3		10.7	12.4		8.4	7.5	
利益（※）	10.6	10.7	1.2%	6.4	6.5	1.8%	6.6	11.8	78.1%	5.9	4.8	-18.5%
（参考）役員報酬	-	-		-	-		12.8	14.9		8.9	8.7	

※ 利益＝〔個人〕農家所得（専従者給与控除前）、〔法人〕経常利益

- ・ 個人は北海道、都府県とも 5%前後の増収となったが、材料費を中心に経費も増加し、利益は前年とほぼ同水準となった。
- ・ 法人についても北海道、都府県とも 5%前後の増収となった。収支面では北海道は経費の増加が少なく増益となった一方、都府県では経費の増加が多く減益となった。

※売上高材料費率（飼料費を含む）の推移

個人・北海道：H24 年 51.1% → H25 年 52.8% 都府県：H24 年 57.0% → H25 年 58.3%
 法人・北海道：H24 年 44.5% → H25 年 45.1% 都府県：H24 年 49.4% → H25 年 51.2%

平成 25 年農業経営動向分析 分析結果

【 第 1 位部門：肉用牛肥育 】

1 業界動向

- ・ H25 年のと畜頭数は、交雑種で前年を上回った一方、肉用種、乳用種は前年を下回った。
- ・ H25 年の牛枝肉卸売価格は、需要の回復等により、全品種とも前年を上回る価格で推移した。
- ・ 肉用牛肥育経営安定特別対策事業（新マルキン）については、交雑種、乳用種では通年で補てん金が支払われた一方、肉用種では相場の回復により、通年で補てん金なしとなった。

2 決算分析

＜単位：百万円＞

決算年	個人									法人		
	全国			肉用種			交雑種			全国		
	H24	H25	(前年比)	H24	H25	(前年比)	H24	H25	(前年比)	H24	H25	(前年比)
飼養頭数（頭）	254.8	255.8		227.3	226.2		378.5	392.7		1,220.3	1,185.6	
売上高	126.6	131.4	3.8%	120.0	124.9	4.1%	162.0	167.2	3.2%	576.7	585.6	1.6%
営業費用（売上原価＋販売管理費）	111.0	118.1	6.4%	105.3	111.6	6.0%	142.7	152.0	6.5%	543.7	566.8	4.2%
材料費	88.6	99.8	12.7%	83.8	94.4	12.7%	113.7	128.0	12.6%	366.6	421.9	15.1%
労務費・人件費	2.1	2.2	5.0%	2.0	2.1	5.5%	3.4	3.4	0.9%	41.9	40.4	-3.7%
燃料動力費	2.1	2.2	7.8%	1.9	2.1	9.0%	2.8	3.0	6.9%	7.5	8.5	13.1%
賃借料・リース料	0.7	0.7	-0.6%	0.7	0.7	-1.1%	0.5	0.5	2.3%	7.5	6.5	-12.8%
減価償却費	4.1	4.1	0.6%	4.0	4.1	1.6%	4.4	4.2	-3.7%	20.5	20.6	0.4%
その他費用	13.5	9.1	-32.6%	12.9	8.2	-36.2%	17.9	12.9	-28.2%	99.7	68.8	-31.0%
営業利益	15.6	13.3	-14.9%	14.8	13.3	-9.7%	19.3	15.2	-21.0%	32.9	18.9	-42.7%
営業外損益	-0.5	-0.4		-0.5	-0.6		-0.3	-0.3		13.0	13.3	
利益（※）	15.1	12.9	-14.7%	14.2	12.7	-10.7%	19.0	15.0	-21.4%	45.9	32.1	-30.0%
（参考）役員報酬	-	-		-	-		-	-		10.6	10.8	

※ 利益＝〔個人〕農家所得（専従者給与控除前）、〔法人〕経常利益

- ・ 個人、法人とも増収となった一方、材料費（飼料費、素畜費含む）が 1 割を超える上昇となるなど経費が増加した結果、減益となった。

※売上高材料費率（飼料費、素畜費を含む）の推移

個人：H24 年 70.0% → H25 年 76.0% 法人：H24 年 63.6% → H25 年 72.1%

平成 25 年農業経営動向分析 分析結果

【 第 1 位部門：養豚一貫 】

1 業界動向

- ・ H25 年度のと畜頭数は、前年度をわずかに上回った。
- ・ H25 年度の豚肉卸売価格は、需要が底堅いことに加え、輸入量や在庫量の減少により前年を上回って推移した。
- ・ H25 年度の輸入量は、税関において輸入審査の厳格化が図られたこと等から、前年を下回って推移した。

2 決算分析

＜単位：百万円＞

決算年	個人			法人		
	全国			全国		
	H24	H25	(前年比)	H24	H25	(前年比)
繁殖雌豚頭数（頭）	143.0	142.7		612.6	610.7	
売上高	95.2	110.0	15.6%	467.5	514.5	10.1%
営業費用（売上原価＋販売管理費）	88.9	98.6	10.9%	471.7	502.9	6.6%
材料費	62.0	68.5	10.4%	235.1	255.1	8.5%
労務費・人件費	3.2	3.3	3.6%	60.8	61.3	0.8%
燃料動力費	4.3	4.7	7.9%	17.7	18.9	6.4%
賃借料・リース料	0.5	0.5	-5.7%	5.6	5.5	-2.1%
減価償却費	6.1	5.9	-3.4%	30.5	29.8	-2.5%
その他費用	12.8	15.8	23.5%	121.9	132.3	8.5%
営業利益	6.2	11.4	82.5%	-4.2	11.6	-
営業外損益	-0.3	-0.1		5.1	1.5	
利益（※）	5.9	11.2	89.7%	0.9	13.1	1365.5%
（参考）役員報酬	-	-		12.3	11.8	

※ 利益＝〔個人〕農家所得（専従者給与控除前）、〔法人〕経常利益

- ・ 個人、法人ともに1割を超える増収となり、利益も大幅に増加した。

※売上高材料費率（飼料費を含む）の推移

個人：H24年 65.2% → H25年 62.3% 法人：H24年 50.3% → H25年 49.6%

平成 25 年農業経営動向分析 分析結果

【 第 1 位部門：採卵鶏 】

1 業界動向

- ・ H25 年度の鶏卵価格は、猛暑による生産量の減少や加工向けの需要増加により、25 年 8 月以降、鶏卵価格が上昇し、年末にかけて価格が高騰。年明け以降も例年に比べて高値で推移した。
- ・ H25 年度のひなの餌付け羽数は、年度前半は前年を下回る水準で推移してきたが、年度後半は鶏卵価格の上昇を受け、前年を上回る水準で推移した。
- ・ H25 年の鶏卵輸入量は、年度後半に鶏卵価格が上昇した影響で輸入量が増加したが、25 年度累計ではほぼ前年並みとなった。

2 決算分析

＜単位：百万円＞

決算年	個人			法人		
	全国			全国		
	H24	H25	(前年比)	H24	H25	(前年比)
成鶏羽数（千羽）	40.4	40.8		240.0	242.7	
売上高	116.5	130.1	11.7%	760.6	854.0	12.3%
営業費用（売上原価＋販売管理費）	116.5	124.1	6.5%	772.1	832.4	7.8%
材料費	91.3	98.8	8.2%	436.9	480.7	10.0%
労務費・人件費	3.4	3.4	1.4%	88.1	90.2	2.5%
燃料動力費	3.0	3.2	7.0%	12.1	13.9	15.2%
賃借料・リース料	0.9	0.7	-25.2%	8.6	8.0	-6.2%
減価償却費	8.1	7.7	-5.1%	43.6	44.7	2.5%
その他費用	9.7	10.2	4.5%	182.9	194.8	6.5%
営業利益	-0.0	6.0	-	-11.6	21.6	-
営業外損益	-0.3	0.0		8.0	6.2	
利益（※）	-0.3	6.1	-	-3.5	27.7	-
（参考）役員報酬	-	-		13.1	12.2	

※ 利益＝〔個人〕農家所得（専従者給与控除前）、〔法人〕経常利益

- ・ 個人、法人とも 1 割を超える増収となり、収支も大幅に改善し、黒字転換となった。

※売上高材料費率（飼料費を含む）の推移

個人：H24 年 78.4% → H25 年 76.0% 法人：H24 年 57.4% → H25 年 56.3%

平成 25 年農業経営動向分析 分析結果

【 第1位部門：ブロイラー 】

1 業界動向

- ・ H25 年度の鶏肉価格は、国産鶏肉の需要が堅調なことに加え、輸入量や在庫量の減少により、もも肉、むね肉ともに前年を上回る価格で推移した。特にむね肉は加工向けの原料としての引き合いが強く、前年を3割超上回る価格となった。
- ・ H25 年度の鶏肉の輸入量は、現地相場高や円安等の影響により、鶏肉、鶏肉調製品ともに前年をやや下回った。
- ・ H25 年度末の在庫量は、国産、輸入ともに前年度末より大幅に減少した。

2 決算分析

＜単位：百万円＞

決算年	個人			法人		
	全国			全国		
	H24	H25	(前年比)	H24	H25	(前年比)
飼養羽数（千羽）	58.5	60.6		205.2	208.0	
売上高	126.6	132.0	4.2%	600.7	608.2	1.2%
営業費用（売上原価＋販売管理費）	117.1	125.0	6.8%	610.4	613.8	0.6%
材料費	96.1	103.6	7.8%	434.2	444.9	2.5%
労務費・人件費	1.5	1.9	25.6%	60.9	60.3	-0.9%
燃料動力費	4.6	4.7	4.1%	19.2	21.0	9.2%
賃借料・リース料	0.3	0.2	-31.8%	6.0	5.2	-12.8%
減価償却費	3.6	3.8	6.6%	15.9	16.0	0.8%
その他費用	11.0	10.8	-2.5%	74.3	66.4	-10.6%
営業利益	9.5	7.0	-26.6%	-9.7	-5.7	-
営業外損益	-0.4	-0.3		1.5	2.7	
利益（※）	9.2	6.7	-27.3%	-8.3	-3.0	-
（参考）役員報酬	-	-		10.3	9.7	

※ 利益＝〔個人〕農家所得（専従者給与控除前）、〔法人〕経常利益

- ・ 個人は増収ながら材料費を中心に経費が増加した結果、減益となった。一方、法人は増収ながら赤字継続となった。

※売上高材料費率（飼料費を含む）の推移

個人：H24年 75.9% → H25年 78.5% 法人：H24年 72.3% → H25年 73.2%

4 集計結果

(1) 個人経営

3カ年経年比較

平成25年農業経営動向分析 集計結果（個人）
【第1位部門：稲作（北海道）】

○3カ年経年及び規模別比較（損益計算書）

決算年	H23		H24		H25				
	北海道		北海道		水稲作付面積別				
属性	北海道		北海道		7ha未満	7-10ha	10-15ha	15-20ha	20ha以上
サンプル数	55	55	55	55	3	11	19	13	9
水稲作付面積 (a)	1,368.7	1,433.9	1,425.0	1,425.0	496.2	859.7	1,238.1	1,747.6	2,354.0
売上高 (A)	28,835	32,629	29,448	29,448	12,738	20,777	24,447	38,001	43,819
営業費用 (売上原価+販売管理費)	20,263	21,918	21,797	21,797	8,959	15,852	17,125	28,708	33,221
期首棚卸高	1,284	1,131	1,264	311	311	631	434	2,238	2,696
材料費 (D)	7,314	7,859	8,106	4,626	4,626	6,889	6,676	10,759	9,942
種苗費	596	597	618	252	252	531	583	921	480
肥料費	2,199	2,491	2,500	1,256	1,256	2,453	2,204	2,932	2,975
農薬・衛生費	1,531	1,497	1,443	409	409	1,195	1,212	1,940	1,863
諸材料費	1,060	1,043	1,189	302	302	896	872	1,635	1,868
修繕費	1,039	1,299	1,350	746	746	1,506	1,165	1,146	2,047
その他	887	933	1,006	1,661	1,661	308	640	2,185	711
労務費・人件費	637	973	939	141	141	576	525	740	2,811
燃料動力費	1,023	1,098	1,107	455	455	705	1,054	1,340	1,595
賃借料・リース料	2,135	2,485	1,967	65	65	1,723	1,184	3,690	2,066
減価償却費	3,266	3,506	3,403	1,229	1,229	2,027	2,844	4,468	5,449
租税公課	927	1,153	1,077	240	240	546	1,091	1,195	1,805
販売手数料	4	17	26	0	0	0	57	0	41
その他費用	5,212	5,128	5,755	2,227	2,227	3,751	4,254	9,309	7,417
他勘定振替高 (Δ)	-441	-399	-529	0	0	0	-264	-1,851	0
当期仕入高	31	231	205	0	0	0	0	0	1,254
期末棚卸高 (Δ)	-1,131	-1,264	-1,525	-336	-336	-997	-729	-3,180	-1,856
営業利益	8,572	10,711	7,651	3,779	3,779	4,925	7,321	9,293	10,598
営業外収益	1,002	854	893	0	0	718	508	2,297	190
営業外費用	431	402	317	355	181	181	409	331	254
支払利息・割引料	421	355	311	288	311	171	409	331	254
豊後所得 (専従者給与控除前) (B)	9,143	11,162	8,227	3,424	3,424	5,462	7,421	11,258	10,534
減価償却前 (C)	12,409	14,668	11,630	4,653	4,653	7,489	10,265	15,726	15,983
利益率 (B) / (A)	31.7%	34.2%	27.9%	26.9%	26.9%	26.3%	30.4%	29.6%	24.0%
減価償却前 (C) / (A)	43.0%	45.0%	39.5%	36.5%	36.5%	36.0%	42.0%	41.4%	36.5%
売上高材料費率 (D) / (A)	25.4%	24.1%	27.5%	36.3%	36.3%	33.2%	27.3%	28.3%	22.7%
売上高借入金残高比率 (E) / (A)	88.7%	79.7%	85.1%	148.1%	148.1%	99.9%	105.8%	66.3%	69.5%
専従者給与	2,014	2,473	2,643	1,200	1,200	1,653	2,212	3,482	4,034
借入金残高 (E)	25,572	26,001	25,051	18,861	18,861	20,761	25,865	25,194	30,434

<単位：千円>

○散布図 (H25年の経営規模と農家所得)

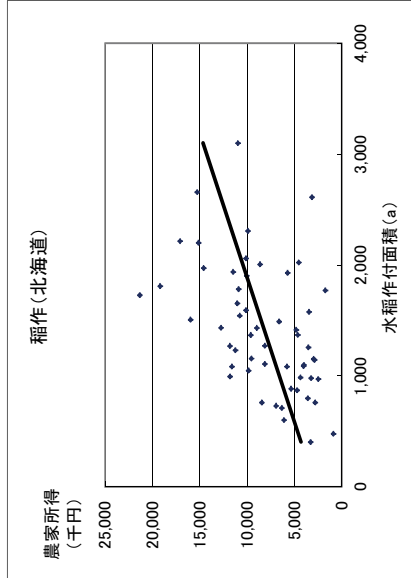

○単収・単価 (H25年)

	単収	単価
	kg/10a	円/kg
北海道	542.2	205.3

平成25年農業経営動向分析 集計結果（個人）

【第1位部門：稲作（都府県）】

○3カ年経年比較（損益計算書）その①

決算年	H23										H24					
	都府県					地域ブロック					都府県				地域ブロック	
	東北	北陸	関東・東山	東海	近畿	中国・四国	九州	東北	北陸	関東・東山	東北	北陸	関東・東山	東北	北陸	関東・東山
サンプリ数	1,451	733	245	186	186	46	103	65	73	7921	1,2135	1,1634	1,2865	245	186	
水稲作付面積 (a)	1,1600	1,1212	1,2225	1,1975	1,2695	1,1739	23,678	26,513	27,679	19,282	21,812	21,269	1,2649	30,546		
売上高 (A)	24,419	21,862	26,253	27,313	35,856	28,719	16,726	18,166	15,717	23,803	26,513	27,679	30,546			
営業費用 (売上原価+販売管理費)	16,807	14,585	18,258	19,831	26,596	19,724	16,726	18,166	15,717	23,803	26,513	27,679	30,546			
期首棚卸高	901	675	842	1,118	2,318	1,768	687	1,021	776	776	1,021	947	1,269			
材料費 (D)	5,311	4,646	5,738	5,770	8,917	6,574	5,165	5,811	5,088	6,079	6,433	6,433	6,433			
種苗費	490	395	630	522	790	584	536	515	409	675	538	538	538			
肥料費	1,455	1,241	1,573	1,622	2,063	2,002	1,518	1,619	1,403	1,725	1,804	1,804	1,804			
農薬・衛生費	1,148	1,081	1,254	1,088	1,620	1,255	1,093	1,193	1,147	1,291	1,168	1,168	1,168			
諸材料費	620	587	613	683	869	704	596	690	650	652	746	746	746			
修繕費	1,045	829	1,179	1,269	2,592	1,327	827	1,140	937	1,262	1,349	1,349	1,349			
その他	552	513	489	586	983	702	594	654	542	473	828	828	828			
労務費・人件費	902	709	877	1,172	2,197	1,191	919	1,044	819	1,006	1,287	1,287	1,287			
燃料動力費	1,036	889	1,024	1,323	1,664	1,202	1,107	1,105	946	1,080	1,436	1,436	1,436			
賃借料・リース料	1,934	1,426	2,653	2,902	2,261	2,193	2,025	2,057	1,517	2,724	3,270	3,270	3,270			
減価償却費	3,322	2,694	3,713	4,244	5,989	4,002	3,105	3,557	2,882	3,860	4,652	4,652	4,652			
租税公課	589	539	579	612	910	741	671	616	570	654	641	641	641			
販売手数料	9	3	12	8	19	39	0	10	4	8	9	9	9			
その他費用	3,555	3,582	3,643	3,253	4,053	3,772	3,630	3,729	3,651	3,762	3,404	3,404	3,404			
他勘定振替高 (Δ)	-9	-10	-1	-4	0	-27	-10	-16	-17	-11	-12	-16	-16			
当期仕入高	277	208	125	702	706	217	362	290	219	125	775	775	775			
期末棚卸高 (Δ)	-1,021	-776	-947	-1,269	-2,440	-1,948	-694	-1,057	-745	-951	-1,349	-1,349	-1,349			
営業利益	7,612	7,277	7,995	7,482	9,260	8,995	7,705	8,347	8,086	8,398	8,734	8,734	8,734			
営業外収益	259	179	414	315	683	102	203	187	115	269	287	287	287			
営業外費用	302	373	258	173	477	167	248	277	348	237	158	158	158			
支払利息・割引料	277	359	242	159	247	139	178	253	323	216	147	147	147			
農家所得 (専従者給与控除前) (B)	7,570	7,083	8,150	7,624	9,466	8,931	7,893	8,257	7,852	8,429	8,863	8,863	8,863			
減価償却前 (C)	10,892	9,777	11,863	11,868	15,454	12,933	11,454	11,815	10,734	12,290	13,516	13,516	13,516			
利益率 (B) / (A)	31.0%	32.4%	31.0%	27.9%	26.4%	31.1%	29.5%	31.1%	33.0%	30.5%	29.0%	29.0%	29.0%			
減価償却前 (C) / (A)	44.6%	44.7%	45.2%	43.5%	43.1%	45.0%	47.8%	44.6%	45.1%	44.4%	44.2%	44.2%	44.2%			
売上高材料費率 (D) / (A)	21.7%	21.3%	21.9%	21.1%	24.9%	22.9%	21.8%	21.9%	21.4%	22.0%	21.1%	21.1%	21.1%			
売上高借入金残高比率 (E) / (A)	76.9%	95.4%	74.4%	54.9%	55.3%	55.6%	51.2%	74.3%	90.1%	71.1%	55.2%	55.2%	55.2%			
専従者給与	2,185	1,989	2,165	2,556	3,398	2,503	2,446	2,421	2,225	2,443	2,730	2,730	2,730			
借入金残高 (E)	18,781	20,864	19,519	14,992	19,814	15,979	12,281	19,702	21,437	19,688	16,862	16,862	16,862			

<単位：千円>

平成25年農業経営動向分析 集計結果（個人）

【第1位部門：稲作（都府県）】

○3カ年経年比較（損益計算書）その②

決算年	H24					H25						
	都府県					都府県						
	地域ブロック		地域ブロック		九州	地域ブロック		地域ブロック		九州		
属性	東海	近畿	中国・四国	九州	東海	近畿	中国・四国	九州	東海	近畿	中国・四国	九州
サンプル数	46	103	65	73	46	103	65	73	46	103	65	73
水稲作付面積 (a)	1,776.3	1,330.3	1,221.0	815.1	1,271.5	1,349.7	1,329.0	1,336.0	1,802.9	1,394.3	1,336.0	833.9
売上高 (A)	38,556	31,499	26,412	25,008	26,219	27,608	30,107	26,477	39,891	32,389	26,477	24,734
営業費用（売上原価＋販売管理費）	28,408	21,729	17,951	18,435	18,918	20,037	22,606	19,475	30,711	22,953	19,475	18,277
期首棚卸高	2,440	1,948	1,239	694	1,057	951	1,349	1,354	3,136	2,104	1,354	749
材料費 (D)	10,140	7,234	6,011	5,676	6,064	6,474	6,568	6,374	10,715	7,609	6,374	5,841
種苗費	803	623	572	606	542	679	546	705	893	699	705	614
肥料費	2,251	2,238	1,710	1,608	1,717	1,907	1,952	1,651	2,441	2,386	1,651	1,738
農薬・衛生費	1,588	1,228	1,180	1,103	1,304	1,453	1,280	1,254	1,957	1,358	1,254	1,151
諸材料費	985	886	644	659	717	653	769	839	1,070	865	839	662
修繕費	2,627	1,270	1,268	1,000	1,166	1,346	1,301	1,246	2,888	1,412	1,246	1,029
その他	1,887	989	637	701	618	436	720	678	1,466	888	678	647
労務費・人件費	2,510	1,601	1,330	852	1,170	1,149	1,502	1,721	2,675	1,743	1,721	986
燃料動力費	1,782	1,257	1,233	1,185	1,191	1,156	1,579	1,286	1,983	1,404	1,286	1,283
賃借料・リース料	2,575	2,216	1,461	2,127	2,053	2,800	3,138	2,344	2,629	2,344	1,511	2,070
減価償却費	6,548	4,226	3,909	3,386	3,660	3,894	4,812	4,051	6,383	4,301	4,051	3,522
租税公課	689	754	557	684	634	634	675	571	803	820	571	622
販売手数料	21	60	10	0	10	18	12	11	28	32	11	0
その他費用	4,045	4,322	3,326	4,557	3,900	3,816	3,569	3,857	4,868	4,642	3,857	3,821
他勘定振替高 (Δ)	0	-10	-11	-122	-9	-1	0	-23	0	-8	-23	-24
当期仕入高	795	223	239	145	262	103	786	284	589	192	284	102
期末棚卸高 (Δ)	-3,136	-2,104	-1,354	-749	-1,072	-958	-1,382	-1,522	-3,097	-2,230	-1,522	-694
営業利益	10,148	9,770	8,461	6,572	7,301	7,571	7,500	7,002	9,180	9,436	7,002	6,456
営業外収益	556	124	323	119	199	187	278	275	638	251	275	95
営業外費用	326	168	212	174	258	228	149	207	321	186	207	131
支払利息・割引料	253	142	182	168	234	207	133	154	273	165	154	126
農家所得（専従者給与控除前）(B)	10,378	9,725	8,572	6,517	7,243	7,529	7,629	7,070	9,497	9,501	7,070	6,420
減価償却前 (C)	16,926	13,951	12,481	9,902	10,903	11,423	12,441	11,121	15,880	13,801	11,121	9,942
利益率 (B) / (A)	26.9%	30.9%	32.5%	26.1%	27.6%	27.3%	25.3%	26.7%	23.8%	29.3%	26.7%	26.0%
減価償却前 (C) / (A)	43.9%	44.3%	47.3%	39.6%	41.6%	41.4%	41.3%	42.0%	39.8%	42.6%	42.0%	40.2%
売上高材料費率 (D) / (A)	26.3%	23.0%	22.8%	22.7%	23.1%	23.4%	21.8%	24.1%	26.9%	23.5%	24.1%	23.6%
売上高借入金残高比率 (E) / (A)	54.6%	56.5%	53.1%	65.8%	78.6%	72.9%	64.4%	53.3%	57.6%	63.7%	53.3%	72.9%
専従者給与	3,603	2,744	2,643	2,125	2,548	2,668	2,875	2,804	3,704	3,168	2,804	2,295
借入金残高 (E)	21,040	17,807	14,020	16,447	20,604	20,137	19,379	14,121	22,972	20,631	14,121	18,041

＜単位：千円＞

平成25年農業経営動向分析 集計結果（個人）

【第1位部門：稲作（都府県）】

○規模別比較（損益計算書）

決算年 属性	H25 都府県-水稲作付面積別					
	7ha未満	7-10ha	10-15ha	15-20ha	20ha以上	
サンプル数	393	264	342	212	240	
水稲作付面積 (a)	4,745	836.1	1,224.3	1,709.5	2,735.9	
売上高 (A)	12,079	18,631	26,423	33,767	50,763	
営業費用（売上原価＋販売管理費）	8,928	13,415	19,253	24,297	36,102	
期首棚卸高	288	480	1,039	1,510	2,574	
材料費 (D)	3,052	4,571	6,235	7,619	11,018	
種苗費	311	436	588	671	860	
肥料費	803	1,266	1,741	2,196	3,250	
農薬・衛生費	594	923	1,339	1,704	2,483	
諸材料費	380	546	770	968	1,159	
修繕費	593	890	1,128	1,459	2,202	
その他	371	510	669	621	1,064	
労務費・人件費	333	600	1,257	1,342	2,894	
燃料動力費	659	930	1,240	1,445	2,052	
賃借料・リース料	733	1,380	2,065	2,725	4,342	
減価償却費	1,911	2,823	3,591	4,732	6,597	
租税公課	320	482	649	833	1,115	
販売手数料	3	13	13	12	12	
その他費用	1,831	2,595	3,998	5,141	7,487	
他動定振替高 (Δ)	-9	-17	-14	0	-2	
当期仕入高	83	58	234	428	675	
期末棚卸高 (Δ)	-277	-501	-1,052	-1,491	-2,663	
営業利益	3,151	5,216	7,170	9,471	14,661	
営業外収益	171	152	213	85	379	
営業外費用	138	161	315	272	468	
支払利息・割引料	117	157	297	266	395	
農家所得（専従者給与控除前）(B)	3,185	5,208	7,067	9,284	14,573	
減価償却前 (C)	5,096	8,031	10,658	14,017	21,170	
利益率 (B) / (A)	26.4%	28.0%	26.7%	27.5%	28.7%	
減価償却前 (C) / (A)	42.2%	43.1%	40.3%	41.5%	41.7%	
売上高材料費率 (D) / (A)	25.3%	24.5%	23.6%	22.6%	21.7%	
売上高借入金残高比率 (E) / (A)	92.3%	85.5%	82.9%	73.5%	70.2%	
専従者給与	653	1,384	2,545	3,422	6,163	
借入金残高 (E)	11,147	15,935	21,894	24,829	35,654	

<単位：千円>

○散布図（H25年の経営規模と農家所得）

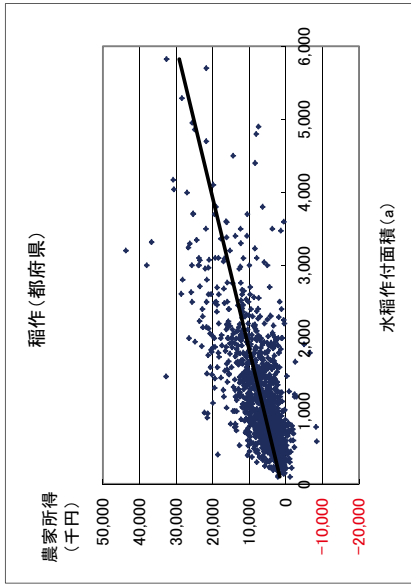

○単収・単価（H25年）

	単収	単価
	kg/10a	円/kg
都府県	500.0	203.4
東北	539.3	194.1
北陸	500.0	226.7
関東・東山	492.1	200.8
東海	449.7	233.5
近畿	479.6	222.6
中国・四国	437.5	210.7
九州	450.0	210.1

平成25年農業経営動向分析 集計結果（個人）

【第1位部門：北海道畑作】

○3カ年経年及び規模別比較（損益計算書）

決算年	H23			H24			H25		
	北海道			北海道			北海道		
属性	経営耕地面積別			経営耕地面積別			経営耕地面積別		
	30ha未満	30-40ha	40ha以上	30ha未満	30-40ha	40ha以上	30ha未満	30-40ha	40ha以上
サンプル数	39	39	39	5	15	19	5	15	19
経営耕地面積 (a)	4,054.9	4,043.7	4,040.4	2,074.6	3,413.3	5,052.9	2,074.6	3,413.3	5,052.9
売上高 (A)	42,672	45,552	42,853	26,879	37,729	51,102	26,879	37,729	51,102
営業費用 (売上原価+販売管理費)	32,262	35,150	33,823	19,278	29,900	40,749	19,278	29,900	40,749
期首棚卸高	3,071	3,106	2,192	1,006	1,520	3,035	1,006	1,520	3,035
材料費 (D)	14,766	15,944	16,215	8,581	13,450	20,407	8,581	13,450	20,407
種苗費	2,576	2,616	2,645	1,757	2,155	3,265	1,757	2,155	3,265
肥料費	5,150	5,699	5,667	2,996	4,157	7,563	2,996	4,157	7,563
農薬・衛生費	3,172	3,567	3,563	1,594	2,716	4,750	1,594	2,716	4,750
諸材料費	1,096	1,153	1,210	398	1,248	1,393	398	1,248	1,393
修繕費	1,972	2,183	2,412	1,351	2,345	2,744	1,351	2,345	2,744
その他	799	726	719	485	829	693	485	829	693
労務費・人件費	868	892	908	585	954	958	585	954	958
燃料動力費	1,382	1,448	1,419	962	1,436	1,526	962	1,436	1,526
賃借料・リース料	3,690	4,059	3,929	4,308	3,342	4,293	4,308	3,342	4,293
減価償却費	4,543	4,953	4,700	2,184	3,776	6,093	2,184	3,776	6,093
租税公課	889	820	786	332	860	847	332	860	847
販売手数料	59	44	22	0	0	45	0	0	45
その他費用	6,378	6,322	6,330	2,304	6,334	7,386	2,304	6,334	7,386
他勘定振替高 (Δ)	-277	-245	-209	0	-165	-298	0	-165	-298
当期仕入高	0	0	0	0	0	0	0	0	0
期末棚卸高 (Δ)	-3,106	-2,192	-2,470	-984	-1,606	-3,544	-984	-1,606	-3,544
営業利益	10,410	10,402	9,030	7,601	7,829	10,354	7,601	7,829	10,354
営業外収益	517	697	77	0	0	159	0	0	159
営業外費用	496	488	623	524	303	903	524	303	903
支払利息・割引料	470	464	459	325	303	617	325	303	617
豊後所得 (専従者給与控除前) (B)	10,431	10,611	8,484	7,077	7,527	9,610	7,077	7,527	9,610
減価償却前 (C)	14,974	15,564	13,184	9,261	11,302	15,703	9,261	11,302	15,703
利益率 (B) / (A)	24.4%	23.3%	19.8%	26.3%	19.9%	18.8%	26.3%	19.9%	18.8%
減価償却前 (C) / (A)	35.1%	34.2%	30.8%	34.5%	30.0%	30.7%	34.5%	30.0%	30.7%
売上高材料費率 (D) / (A)	34.6%	35.0%	37.8%	31.9%	35.6%	39.9%	31.9%	35.6%	39.9%
売上高借入金残高比率 (E) / (A)	65.5%	73.8%	83.5%	91.1%	64.9%	93.4%	91.1%	64.9%	93.4%
専従者給与	5,162	5,413	5,278	3,700	4,616	6,216	3,700	4,616	6,216
借入金残高 (E)	27,933	33,631	35,803	24,481	24,473	47,728	24,481	24,473	47,728

<単位：千円>

○散布図 (H25年の経営規模と農家所得)

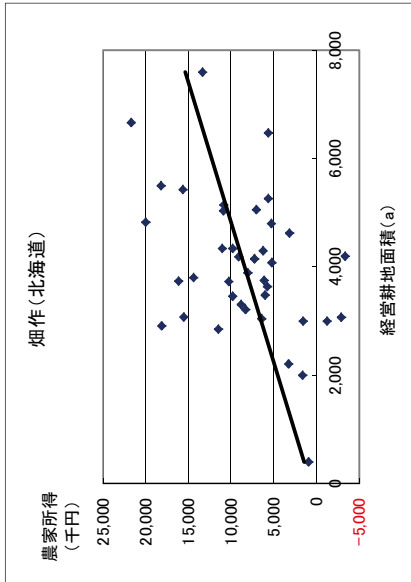

○単収・単価 (H25年)

	単収	単価
	kg/10a	円/kg
小麦	482.6	42.7
大豆	249.5	115.6
小豆	265.9	325.5
ばれいしょ	3,240.4	36.1
てんさい	6,064.9	10.6

平成25年農業経営動向分析 集計結果 (個人)

【第1位部門：果樹】

○3カ年経年比較 (損益計算書)

○単収・単価 (H25年)

決算年	H23					H24					H25				
	全国					全国					全国				
	かんきつ類	りんご	ぶどう	かんきつ類	りんご	ぶどう	かんきつ類	りんご	ぶどう	かんきつ類	りんご	ぶどう	かんきつ類	りんご	ぶどう
サンプル数	336	41	33	336	41	33	336	41	33	336	41	33	336	41	33
第1位品目作付面積 (a)	231.1	285.4	222.7	233.6	288.4	225.8	236.4	292.8	233.9	283.4	225.8	236.4	292.8	233.9	145.8
売上高 (A)	14,891	12,655	16,969	16,005	13,793	17,828	15,858	13,894	18,290	17,505	17,828	15,858	13,894	18,290	17,407
営業費用 (売上原価+販売管理費)	10,166	8,440	11,933	10,511	9,053	11,322	10,904	9,302	12,503	12,594	11,322	10,904	9,302	12,503	12,528
期首棚卸高	1,042	812	2,698	963	803	2,109	1,006	806	2,510	304	2,109	1,006	806	2,510	397
材料費 (D)	3,200	3,170	3,096	3,369	3,294	3,405	3,415	3,480	3,325	3,774	3,405	3,415	3,480	3,325	3,546
種苗費	109	125	87	115	130	73	123	149	131	136	73	123	149	131	104
肥料費	626	800	331	649	826	360	663	837	398	525	360	663	837	398	514
農業・衛生費	981	1,124	1,272	1,050	1,222	1,364	1,089	1,330	1,281	703	1,364	1,089	1,330	1,281	750
諸材料費	747	396	806	781	448	926	763	422	881	1,414	926	763	422	881	1,344
修繕費	409	385	354	420	347	426	421	378	397	480	426	421	378	397	380
その他	329	341	247	342	322	257	356	364	237	517	257	356	364	237	455
労務費・人件費	1,621	1,215	1,965	1,772	1,426	2,223	1,919	1,584	2,266	2,298	2,223	1,919	1,584	2,266	2,345
燃料動力費	768	700	569	782	714	580	799	675	610	1,234	580	799	675	610	1,319
賃借料・リース料	193	139	322	202	158	294	220	156	374	181	294	220	156	374	220
減価償却費	1,443	1,067	1,504	1,465	1,109	1,510	1,425	1,052	1,542	1,766	1,510	1,425	1,052	1,542	1,840
租税公課	371	322	409	372	295	427	389	339	465	455	427	389	339	465	438
販売手数料	57	50	115	43	33	103	52	46	60	6	103	52	46	60	4
その他費用	2,418	1,857	3,256	2,535	2,099	3,076	2,578	2,069	3,405	2,736	3,076	2,578	2,069	3,405	2,531
他勘定振替高 (Δ)	-76	-161	-20	-66	-134	-13	-81	-162	-25	-24	-13	-81	-162	-25	-37
当期仕入高	93	72	129	92	62	119	101	42	123	261	119	101	42	123	268
期末棚卸高 (Δ)	-963	-803	-2,109	-1,006	-806	-2,510	-920	-785	-2,153	-397	-2,510	-920	-785	-2,153	-344
営業利益	4,724	4,216	5,036	5,493	4,739	6,506	4,955	4,532	5,787	4,911	6,506	4,955	4,532	5,787	4,879
営業外収益	91	68	55	100	65	41	94	71	60	253	41	94	71	60	274
営業外費用	227	148	280	217	136	288	195	130	255	316	288	195	130	255	244
支払利息・割引料	215	146	274	198	132	275	181	126	246	171	275	181	126	246	152
繰差所得 (専従者給与控除前) (B)	4,588	4,135	4,811	5,376	4,668	6,259	4,854	4,472	5,592	4,848	6,259	4,854	4,472	5,592	4,910
減価償却前 (C)	6,031	5,202	6,316	6,841	5,777	7,769	6,614	6,279	7,133	6,614	7,769	6,614	6,279	7,133	6,750
(比率)															
減価償却前 (C) / (A)	30.8%	32.7%	28.4%	33.6%	33.8%	35.1%	30.6%	32.3%	30.6%	37.7%	35.1%	30.6%	32.3%	30.6%	28.2%
売上高材料費率 (D) / (A)	40.5%	41.1%	37.2%	42.7%	41.9%	43.6%	39.6%	39.9%	39.0%	37.8%	43.6%	39.6%	39.9%	39.0%	38.8%
売上高借入金残高比率 (E) / (A)	21.5%	25.0%	18.2%	21.4%	21.0%	19.1%	21.5%	25.2%	18.2%	20.4%	19.1%	21.5%	25.2%	18.2%	20.4%
専従者給与	1,897	1,520	2,214	2,050	1,493	2,340	2,009	1,516	2,272	2,095	2,340	2,009	1,516	2,272	2,219
借入金残高 (E)	12,715	11,129	14,651	12,809	10,951	12,931	12,369	11,025	12,124	12,369	12,931	12,369	11,025	12,124	11,878

<単位：千円>

	単収		単価
	kg/10a	円/kg	
みかん	2,398	164.1	
りんご	2,000	215.5	
ぶどう	1,333	222.2	
ぶどう	1,062	822.0	
日本なし	2,222	297.6	
もも	1,163	484.5	
かき	1,600	187.3	
おうとう	342.9	2,801	

平成25年農業経営動向分析 集計結果（個人）

【第1位部門：果樹】

○規模別比較（損益計算書）

決算年 属性	H25									
	全国-かんきつ類作付面積別					全国-りんご作付面積別				
	2ha未満	2-3ha	3-4ha	4ha以上	3ha以上	2ha未満	2-3ha	3ha以上	3ha以上	3ha以上
サンプル数	34	38	31	24	21	21	10	10	10	10
作付面積 (a)	144.7	240.8	328.3	539.0	129.1	246.6	400.1	400.1	400.1	400.1
売上高 (A)	8,446	13,000	14,634	21,754	13,728	20,594	25,568	25,568	25,568	25,568
営業費用（売上原価+販売管理費）	5,259	8,230	9,567	16,384	8,699	14,181	18,814	18,814	18,814	18,814
期首棚卸高	229	465	441	2,632	529	2,590	6,591	6,591	6,591	6,591
材料費 (D)	2,069	3,104	3,878	5,559	2,633	4,058	4,048	4,048	4,048	4,048
種苗費	98	144	155	220	94	170	171	171	171	171
肥料費	438	687	1,033	1,385	327	313	632	632	632	632
農薬・衛生費	848	1,280	1,460	1,926	981	1,492	1,699	1,699	1,699	1,699
諸材料費	292	458	435	533	733	1,365	707	707	707	707
修繕費	207	295	494	603	284	472	559	559	559	559
その他	186	240	300	893	213	245	281	281	281	281
労務費・人件費	762	1,228	1,580	3,318	1,184	2,501	4,303	4,303	4,303	4,303
燃料動力費	637	619	633	872	518	620	793	793	793	793
賃借料・リース料	55	147	125	353	334	259	573	573	573	573
減価償却費	661	898	998	1,922	1,437	1,415	1,889	1,889	1,889	1,889
租税公課	201	300	315	628	401	628	438	438	438	438
販売手数料	11	0	169	12	114	5	0	0	0	0
その他費用	983	1,954	2,044	3,823	1,921	4,078	5,850	5,850	5,850	5,850
他動定振替高 (△)	-74	-91	-209	-342	-24	0	-52	-52	-52	-52
当期仕入高	68	0	25	91	159	133	38	38	38	38
期末棚卸高 (△)	-342	-394	-432	-2,486	-506	-2,106	-5,658	-5,658	-5,658	-5,658
営業利益	3,187	4,769	5,067	5,370	5,029	6,413	6,755	6,755	6,755	6,755
営業外収益	133	0	22	159	115	4	0	0	0	0
営業外費用	64	128	128	232	264	269	225	225	225	225
支払利息・割引料	57	128	122	224	245	269	225	225	225	225
農家所得（専従者給与控除前）(B)	3,255	4,641	4,961	5,297	4,880	6,148	6,530	6,530	6,530	6,530
減価償却前 (C)	3,916	5,539	5,960	7,219	6,316	7,563	8,419	8,419	8,419	8,419
(利益率 (B) / (A))	38.5%	35.7%	33.9%	24.3%	35.5%	29.9%	25.5%	25.5%	25.5%	25.5%
比率 減価償却前 (C) / (A)	46.4%	42.6%	40.7%	33.2%	46.0%	36.7%	32.9%	32.9%	32.9%	32.9%
比率 売上高材料費率 (D) / (A)	24.5%	23.9%	26.5%	29.6%	19.2%	19.7%	15.8%	15.8%	15.8%	15.8%
比率 売上高借入金残高比率 (E) / (A)	61.5%	73.5%	70.3%	103.7%	103.3%	59.7%	29.9%	29.9%	29.9%	29.9%
専従者給与	963	1,186	1,842	2,401	1,663	2,586	3,238	3,238	3,238	3,238
借入金残高 (E)	5,197	9,549	10,294	22,564	14,175	12,304	7,636	7,636	7,636	7,636

○散布図（H25年の経営規模と農家所得）

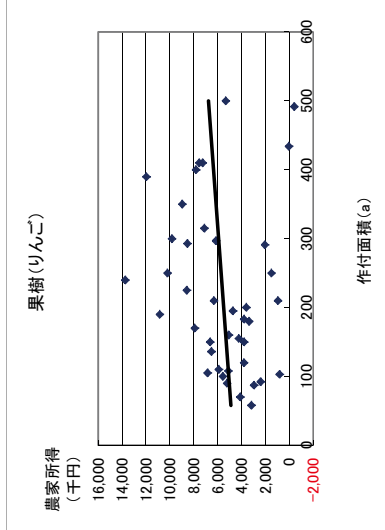
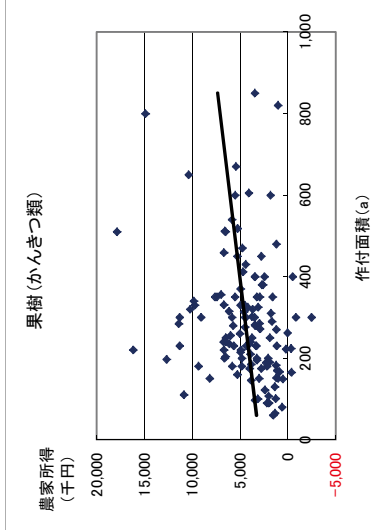

平成25年農業経営動向分析 集計結果(個人)

【第1位部門：露地野菜】

○3カ年経年比較(損益計算書)

決算年	H23		H24		H25		H23		H24		H25	
	北海道		北海道		北海道		都府県		都府県		都府県	
	第1位品目 たまねぎ	第1位品目 たまねぎ	第1位品目 たまねぎ	第1位品目 たまねぎ	第1位品目 たまねぎ	第1位品目 たまねぎ	第1位品目 だいこん	第1位品目 だいこん	第1位品目 だいこん	第1位品目 だいこん	第1位品目 だいこん	第1位品目 だいこん
サンプル数	66	57	66	57	66	57	311	311	311	80	80	80
第1位品目作付面積(a)	887.4	845.3	931.7	881.0	946.2	903.0	347.4	163.0	357.3	167.2	370.3	172.1
売上高(A)	43,719	42,229	39,905	38,065	43,653	41,910	31,911	29,351	34,712	35,493	35,801	34,028
営業費用(売上原価+販売管理費)	29,827	28,202	27,348	25,192	29,131	27,180	23,047	19,923	24,323	21,146	25,125	21,186
期首棚卸高	13,883	15,561	14,775	16,471	18,177	20,421	599	215	733	240	695	235
材料費(D)	14,039	13,179	14,342	13,759	14,305	13,819	8,795	7,894	9,178	8,538	9,410	8,165
種苗費	3,209	2,880	3,177	2,932	3,209	3,011	982	659	1,090	706	1,108	685
肥料費	4,624	4,481	4,927	4,837	4,900	4,787	2,025	870	2,083	1,014	2,168	954
農薬・衛生費	2,431	2,436	2,558	2,604	2,563	2,605	1,317	495	1,397	526	1,436	530
諸材料費	1,483	1,338	1,345	1,198	1,496	1,307	2,088	1,989	2,193	2,313	2,191	2,078
修繕費	1,561	1,465	1,690	1,595	1,598	1,634	1,087	835	1,141	926	1,248	934
その他	731	579	645	592	540	475	1,296	3,046	1,274	3,053	1,259	2,985
労務費・人件費	2,037	1,521	2,201	1,592	2,160	1,451	2,559	1,149	2,743	1,110	3,012	1,309
燃料動力費	1,162	1,034	1,284	1,197	1,383	1,269	982	480	1,001	505	1,089	530
賃借料・リース料	2,064	2,216	1,974	2,161	1,994	2,105	645	251	715	299	731	272
減価償却費	3,905	3,915	3,818	3,783	3,794	3,785	2,714	2,089	2,854	2,157	2,811	2,114
租税公課	1,146	1,194	914	899	856	856	844	998	822	898	868	1,125
販売手数料	118	137	142	165	56	65	746	2,274	786	2,452	818	2,413
その他費用	6,215	5,866	6,038	5,585	7,339	6,982	5,819	4,792	6,114	5,161	6,327	5,168
他勘定振替高(Δ)	0	0	0	0	0	0	-8	-3	-3	-3	-4	0
当期仕入高	34	0	36	0	32	0	84	23	75	22	54	25
期末棚卸高(Δ)	-14,775	-16,471	-18,177	-20,421	-20,965	-23,552	-733	-240	-695	-235	-685	-172
営業利益	13,892	14,027	12,557	12,873	14,522	14,730	8,864	9,428	10,390	14,347	10,676	12,842
営業外収益	60	3	46	49	101	6	209	86	171	17	104	39
営業外費用	503	539	486	522	481	511	186	105	191	127	196	122
支払利息・割引料	503	539	486	522	481	511	176	104	178	127	176	121
繰越所得(専従者給与控除前)(B)	13,449	13,491	12,118	12,399	14,142	14,225	8,887	9,409	10,369	14,236	10,584	12,759
減価償却前(C)	17,354	17,406	15,935	16,183	17,937	18,010	11,601	11,498	13,224	16,393	13,395	14,873
(利益率(B)/(A))	30.8%	31.9%	30.4%	32.6%	32.4%	33.9%	27.8%	32.1%	29.9%	40.1%	29.6%	37.5%
減価償却前(C)/(A)	39.7%	41.2%	39.9%	42.5%	41.1%	43.0%	36.4%	39.2%	38.1%	46.2%	37.4%	43.7%
売上高材料費率(D)/(A)	32.1%	31.2%	35.9%	36.1%	32.8%	33.0%	27.6%	26.9%	26.4%	24.1%	26.3%	24.0%
売上高借入金残高比率(E)/(A)	81.3%	84.3%	91.5%	96.6%	87.3%	87.5%	49.4%	46.8%	44.6%	37.1%	45.0%	42.2%
専従者給与	4,856	4,977	4,978	5,178	5,222	5,261	4,477	5,485	5,012	6,757	5,151	6,788
借入金残高(E)	35,554	35,588	36,532	36,774	38,104	36,690	15,755	13,686	15,468	13,155	16,119	14,348

<単位：千円>

○単収・単価(H25年)

	単収	単価
	kg/10a	円/kg
たまねぎ	4,120	67.6
キャベツ	5,833	88.6
だいこん	8,221	90.9
にんじん	3,424	92.0
レタス	2,800	138.3
ねぎ	2,171	289.2
トマト	7,000	336.6
プロッコリー	907	274.6
かぼちゃ	1,200	103.8
はくさい	5,357	78.2
やまのいも	2,600	222.8
きゅうり	10,000	238.4
ごぼう	2,050	148.6
スイートコーン	1,000	189.9
ほうれんそう	1,429	470.6
ずいか	4,000	132.2
メロン	2,000	347.1
にんにく	700	922.7
アスパラガス	405	853.8
ごまつな	2,000	314.0
なす	10,000	308.1
れんこん	1,456	433.8
いちご	3,000	1,282.6
ピーマン	3,817	265.4
チンゲンサイ	3,117	144.0

平成25年農業経営動向分析 集計結果（個人）

【第1位部門：露地野菜】

○規模別比較（損益計算書）

決算年 属性	H25						単位：千円	
	北海道-たまねぎ作付面積別			都府県-だいこん作付面積別			1.0ha未満	1.0-2.0ha
サンプル数	5ha未満	5-7ha	7-10ha	10ha以上	1.0ha未満	1.0-2.0ha	2.0ha以上	20
作付面積 (a)	5	12	24	16	6	54	20	
売上高 (A)	444.2	577.8	848.8	1,371.6	75.5	1,423	281.8	
営業費用 (売上原価+販売管理費)	23,580	27,628	38,900	62,865	21,058	30,520	47,390	
期首棚卸高	16,365	17,893	23,630	42,851	13,225	18,498	30,832	
材料費 (D)	8,277	10,134	16,201	38,260	0	25	873	
種苗費	7,985	9,641	12,782	20,333	5,242	7,060	12,028	
肥料費	1,595	1,853	2,555	5,006	534	493	1,247	
農薬・衛生費	2,521	3,352	4,536	6,947	320	630	2,017	
諸材料費	1,806	1,850	2,421	3,698	157	352	1,123	
修繕費	797	1,150	1,281	1,625	583	1,577	3,877	
その他	864	1,092	1,592	2,346	601	703	1,656	
労務費・人件費	403	343	398	711	3,047	3,303	2,108	
燃料動力費	35	518	1,290	2,837	27	382	4,197	
賃借料・リース料	820	1,180	1,134	1,677	445	357	1,024	
減価償却費	2,766	1,624	2,323	1,931	17	149	679	
租税公課	2,323	2,104	3,094	6,598	1,083	1,858	3,115	
販売手数料	588	865	798	1,018	714	1,019	1,534	
その他費用	84	0	0	205	2,357	2,604	1,914	
他勘定振替高 (△)	4,294	3,601	6,105	11,601	3,341	5,061	6,006	
当期仕入高	0	0	0	0	0	0	0	
期末棚卸高 (△)	0	0	0	0	0	0	102	
営業利益	-10,806	-11,773	-20,098	-41,549	0	-17	-639	
営業外収益	7,215	9,736	15,270	20,014	7,833	12,022	16,558	
営業外費用	39	0	6	0	0	58	0	
支払利息・割引料	336	315	420	850	8	117	169	
農家所得 (専従者給与控除前) (B)	336	315	420	850	8	116	169	
減価償却前 (C) / (A)	6,917	9,421	14,856	19,164	7,825	11,963	16,390	
売上高材料費率 (D) / (A)	9,240	11,525	17,950	25,702	8,908	13,821	19,505	
(利益率 (B) / (A))	29.3%	34.1%	38.2%	30.5%	37.2%	39.2%	34.6%	
減価償却前 (C) / (A)	39.2%	41.7%	46.1%	40.9%	42.3%	45.3%	41.2%	
売上高材料費率 (D) / (A)	33.9%	34.9%	32.9%	32.3%	24.9%	23.1%	25.4%	
売上高借入金残高比率 (E) / (A)	112.0%	81.8%	83.5%	90.3%	21.6%	36.3%	55.2%	
専従者給与	2,500	3,172	5,060	7,994	4,107	6,707	7,813	
借入金残高 (E)	26,415	22,587	32,478	56,794	4,553	11,066	26,149	

○散布図 (H25年の経営規模と農家所得)

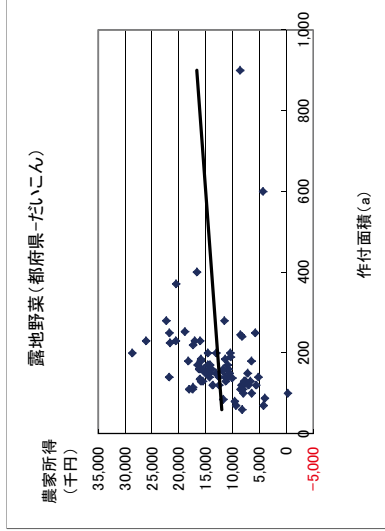
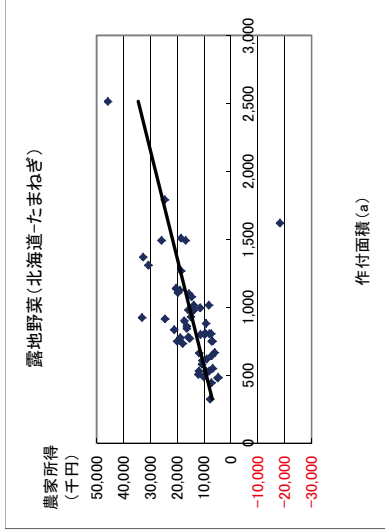

平成25年農業経営動向分析 集計結果（個人）

【第1位部門：施設野菜】

○3カ年経年比較（損益計算書）

決算年	H23			H24			H25		
	属性	全国		全国		全国		全国	
		第1位品目 トマト	いちご	第1位品目 トマト	いちご	第1位品目 トマト	いちご	第1位品目 トマト	いちご
	サンプリ数	620	112	620	112	620	112	620	112
	第1位品目栽培面積 (㎡)	5,669	3,915	5,800	3,966	5,974	4,193	5,974	4,193
	売上高 (A)	27,824	21,461	30,870	23,228	31,400	24,596	31,400	24,596
	営業費用 (売上原価+販売管理費)	20,411	15,637	21,937	16,704	22,918	17,923	22,918	17,923
	期首棚卸高	278	338	323	401	305	412	305	412
	材料費 (D)	6,204	6,121	6,566	5,320	6,730	6,838	6,730	6,838
	種苗費	837	1,029	883	335	973	364	973	364
	肥料費	1,310	1,274	1,344	1,021	1,422	1,480	1,422	1,088
	農薬・衛生費	745	647	783	710	779	684	779	913
	諸材料費	2,204	2,132	2,085	2,366	2,205	2,322	2,377	2,322
	修繕費	685	631	749	545	726	685	726	585
	その他	422	408	480	353	454	347	454	347
	労務費・人件費	3,038	2,391	3,368	2,094	3,702	2,455	3,702	2,455
	燃料動力費	2,775	3,342	3,039	1,964	3,180	2,036	3,180	2,036
	賃借料・リース料	438	403	437	587	453	398	453	608
	減価償却費	2,846	2,922	3,044	3,142	2,991	3,068	2,991	2,624
	租税公課	606	582	623	616	685	485	685	485
	販売手数料	237	209	253	260	234	197	234	28
	その他費用	4,307	3,668	4,586	3,999	4,921	4,047	4,921	4,047
	他勘定振替高 (Δ)	-2	0	-1	0	0	0	0	0
	当期仕入高	6	4	4	5	4	1	4	0
	期末棚卸高 (Δ)	-323	-256	-305	-412	-286	-218	-286	-390
	営業利益	7,414	7,410	8,933	6,524	8,482	6,673	8,482	6,673
	営業外収益	175	124	129	60	136	100	136	92
	営業外費用	204	200	180	175	171	136	171	136
	支払利息・割引料	199	188	176	141	165	133	165	133
	農家所得 (専従者給与控除前) (B)	7,385	7,333	8,883	6,443	8,448	6,630	8,448	6,630
	減価償却前 (C)	10,231	10,255	11,926	9,093	11,439	9,254	11,439	9,254
	利益率 (B) / (A)	26.5%	27.2%	28.8%	27.7%	26.9%	27.0%	26.9%	27.0%
	減価償却前 (C) / (A)	36.8%	38.0%	38.6%	39.1%	36.4%	37.6%	36.4%	37.6%
	売上高材料費率 (D) / (A)	22.3%	22.7%	21.3%	22.9%	21.4%	22.8%	21.4%	22.8%
	売上高借入金残高比率 (E) / (A)	61.1%	61.5%	58.7%	67.1%	60.1%	61.0%	60.1%	65.3%
	専従者給与	3,549	3,681	3,977	2,844	4,029	3,042	4,029	3,042
	借入金残高 (E)	17,010	16,614	18,122	17,441	18,880	16,054	18,880	16,054

＜単位：千円＞

○単収・単価 (H25年)

	単収	単価
	kg/㎡	円/kg
トマト	100	364.5
いちご	4.0	1,087.4
きゅうり	169	283.8
メロン	3.1	438.8
なす	136	309.3
ほうれんそう	5.0	710.0
ピーマン	3.4	484.8
こまつな	11.3	412.4
にら	10.2	315.0
アスパラガス	5.2	446.1
花みょうが	2.3	914.3
チンゲンサイ	4.8	1,341.2
さやえんどう	10.0	264.3
根じょうが	2.0	832.5
	8.1	615.1

平成25年農業経営動向分析 集計結果（個人）

【第1位部門：施設野菜】

○規模別比較（損益計算書）

決算年 属性	H25									
	全国-トマト栽培面積別					全国-いちご栽培面積別				
	3,000㎡未満	3,000-5,000㎡	5,000-10,000㎡	10,000㎡以上	3,000㎡未満	3,000-5,000㎡	5,000㎡以上	10,000㎡以上	3,000-5,000㎡	5,000㎡以上
サンプル数	34	94	93	33	48	40	24			
栽培面積 (㎡)	2,238.4	3,818.9	6,603.4	12,677.0	2,069.3	3,887.9	8,950.6			
売上高 (A)	14,026	23,621	34,758	57,433	14,011	24,365	46,153			
営業費用 (売上原価+販売管理費)	10,480	16,605	24,672	42,562	10,126	17,587	34,076			
期首棚卸高	47	178	325	183	186	651	465			
材料費 (D)	3,205	4,927	7,662	13,701	3,260	5,647	10,287			
種苗費	718	937	1,468	2,080	271	331	604			
肥料費	735	1,098	1,568	3,085	598	1,144	1,977			
農業・衛生費	340	546	776	1,169	495	853	1,848			
諸材料費	793	1,393	2,550	5,701	1,199	2,384	4,465			
修繕費	389	573	739	1,156	412	560	972			
その他	231	379	562	510	286	377	422			
労務費・人件費	983	1,572	3,472	7,931	649	1,959	6,896			
燃料動力費	1,833	3,070	4,401	7,103	1,422	2,406	2,647			
賃借料・リース料	310	329	418	625	311	973	594			
減価償却費	1,422	2,735	3,637	4,108	2,030	2,172	4,568			
租税公課	338	529	739	1,181	298	518	805			
販売手数料	165	95	268	320	40	0	49			
その他費用	2,207	3,395	4,058	7,535	2,121	3,906	8,133			
他勘定振替高 (△)	0	0	0	0	0	0	0			
当期仕入高	0	0	0	9	0	0	0			
期末棚卸高 (△)	-30	-225	-308	-134	-190	-644	-369			
営業利益	3,546	7,016	10,086	14,871	3,885	6,778	12,077			
営業外収益	67	51	192	18	102	67	116			
営業外費用	161	128	199	206	131	99	209			
支払利息・割引料	161	128	199	206	124	99	209			
農家所得 (専従者給与控除前) (B)	3,452	6,939	10,079	14,682	3,856	6,745	11,985			
減価償却前 (C)	4,874	9,674	13,715	18,791	5,885	8,916	16,553			
利益率 (B) / (A)	24.6%	29.4%	29.0%	25.6%	27.5%	27.7%	26.0%			
減価償却前 (C) / (A)	34.8%	41.0%	39.5%	32.7%	42.0%	36.6%	35.9%			
売上高材料費率 (D) / (A)	22.9%	20.9%	22.0%	23.9%	23.3%	23.2%	22.3%			
売上高借入金残高比率 (E) / (A)	95.9%	67.9%	62.7%	41.2%	101.8%	57.3%	50.0%			
専従者給与	1,401	3,330	5,167	6,668	1,499	2,922	6,331			
借入金残高 (E)	13,450	16,042	21,800	23,663	14,269	13,972	23,095			

＜単位：千円＞

○散布図 (H25年の経営規模と農家所得)

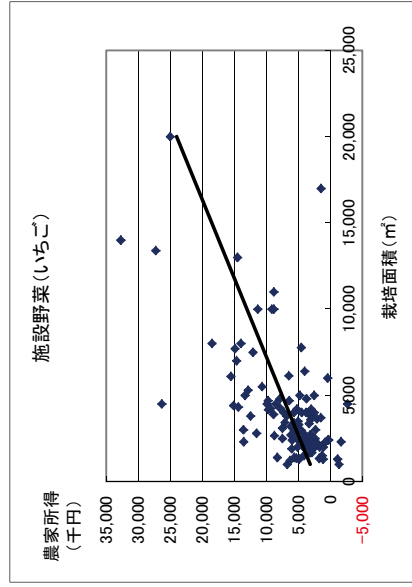
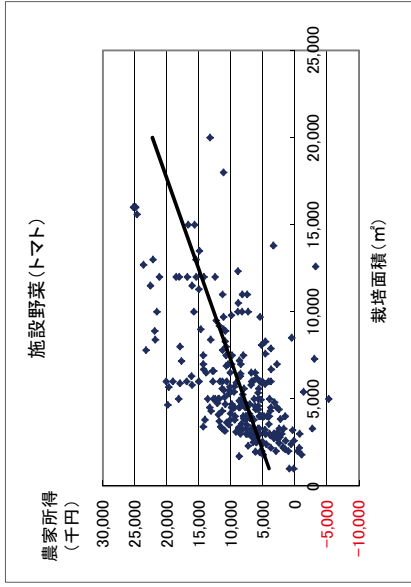

平成25年農業経営動向分析 集計結果（個人）

【第1位部門：施設花き】

○3カ年経年比較（損益計算書）

決算年	H23				H24				H25			
	属性	全国		第1位品目		全国	第1位品目		全国	第1位品目		全国
		ざく	ばら	ざく	ばら		ざく	ばら		ざく	ばら	
	サンプル数	278	37	37	278	106	37	37	278	106	37	37
	第1位品目栽培面積 (㎡)	5,858	6,754	4,136	5,785	6,440	4,142	4,142	5,916	6,742	4,194	4,194
	売上高 (A)	35,324	36,848	34,794	37,427	38,920	35,161	35,161	37,795	38,903	36,032	36,032
	営業費用 (売上原価+販売管理費)	28,656	27,683	29,502	29,836	29,375	30,047	30,047	30,167	29,524	30,447	30,447
	期首棚卸高	1,771	217	361	1,818	251	318	318	1,782	253	311	311
	材料費 (D)	8,385	7,608	5,534	8,716	8,104	5,749	5,749	8,898	8,400	5,559	5,559
	種苗費	2,617	1,065	919	2,683	1,094	935	935	2,707	1,255	817	817
	肥料費	1,079	1,334	1,021	1,103	1,373	1,058	1,058	1,159	1,478	1,082	1,082
	農薬・衛生費	1,182	2,009	1,099	1,270	2,139	1,311	1,311	1,263	2,181	1,100	1,100
	諸材料費	2,208	1,685	1,461	2,313	1,790	1,360	1,360	2,442	1,924	1,630	1,630
	修繕費	791	1,048	685	861	1,208	691	691	877	1,167	583	583
	その他	508	468	348	486	501	393	393	448	394	348	348
	労務費・人件費	3,815	3,186	4,048	4,013	3,326	4,159	4,159	4,232	3,514	4,246	4,246
	燃料動力費	4,919	5,230	7,120	5,256	5,657	7,645	7,645	5,398	5,694	8,143	8,143
	賃借料・リース料	367	315	497	428	317	640	640	450	337	593	593
	減価償却費	4,491	5,490	4,848	4,487	5,615	4,668	4,668	4,190	5,324	4,310	4,310
	租税公課	782	802	854	755	764	766	766	761	809	747	747
	販売手数料	331	154	593	368	219	574	574	362	190	590	590
	その他費用	5,531	4,926	5,964	5,702	5,369	5,840	5,840	5,745	5,261	6,199	6,199
	他勘定振替高 (△)	0	0	0	0	0	0	0	0	0	0	0
	当期仕入高	82	7	0	74	6	0	0	86	9	0	0
	期末棚卸高 (△)	-1,818	-251	-318	-1,782	-253	-311	-311	-1,737	-267	-250	-250
	営業利益	6,668	9,165	5,292	7,592	9,545	5,114	5,114	7,628	9,379	5,585	5,585
	営業外収益	185	146	126	206	185	34	34	209	165	39	39
	営業外費用	327	332	288	308	321	268	268	276	279	241	241
	支払利息・割引料	319	323	288	298	307	268	268	268	268	241	241
	農家所得 (専従者給与控除前) (B)	6,526	8,978	5,130	7,490	9,410	4,850	4,850	7,561	9,264	5,383	5,383
	減価償却前 (C)	11,017	14,468	9,978	11,977	15,025	9,548	9,548	11,752	14,588	9,693	9,693
	利益率 (B) / (A)	18.5%	24.4%	14.7%	20.0%	24.2%	13.9%	13.9%	20.0%	23.8%	14.9%	14.9%
	減価償却前 (C) / (A)	31.2%	39.3%	28.7%	32.0%	38.6%	27.2%	27.2%	31.1%	37.5%	26.9%	26.9%
	売上高材料費率 (D) / (A)	23.7%	20.6%	15.9%	23.3%	20.8%	16.4%	16.4%	23.5%	21.6%	15.4%	15.4%
	売上高借入金残高比率 (E) / (A)	81.2%	89.2%	75.6%	75.6%	88.4%	67.3%	67.3%	74.2%	84.2%	59.2%	59.2%
	専従者給与	4,360	5,791	3,479	4,349	5,816	3,614	3,614	4,339	5,872	3,706	3,706
	借入金残高 (E)	28,697	32,882	26,319	28,283	34,387	23,663	23,663	28,044	32,758	21,326	21,326

＜単位：千円＞

○単収・単価 (H25年)

	単収	単価
	本/㎡	円/本
ざく	90.7	55.9
ばら	81.1	75.4
花壇用苗の類	129.2	49.6
スターチス	82.4	45.4
トルコギキョウ	30.0	100.0
ゆり	35.4	206.0
洋ラン類	12.5	832.0
カーネーション	109.1	47.4
シクラメン	88	202.0
花木類(鉢物)	49.0	356.6

平成25年農業経営動向分析 集計結果（個人）

【第1位部門：施設花き】

○規模別比較（損益計算書）

決算年 属性	H25									
	全国-小さく栽培面積別					全国-はら栽培面積別				
	5,000㎡未満	5,000~7,000㎡	7,000~10,000㎡	10,000㎡以上	2,000㎡未満	2,000~5,000㎡	5,000㎡以上	5,000㎡以上	5,000㎡以上	5,000㎡以上
サンプル数	34	33	24	15	6	19	12			
栽培面積 (㎡)	3,848.3	5,908.1	8,246.6	12,725.6	1,592.5	3,508.8	6,579.5			
売上高 (A)	25,655	38,732	45,129	59,345	13,805	33,687	50,858			
営業費用 (売上原価+販売管理費)	19,432	28,390	33,651	48,292	10,800	27,830	44,414			
期首棚卸高	204	265	162	487	75	415	263			
材料費 (D)	5,871	8,257	9,383	12,875	3,665	5,212	7,056			
種苗費	1,088	1,262	1,114	1,847	1,062	729	834			
肥料費	1,017	1,426	1,755	2,193	428	950	1,618			
農薬・衛生費	1,477	2,130	2,661	3,121	386	1,006	1,605			
諸材料費	1,296	1,619	2,160	3,643	976	1,628	1,959			
修繕費	804	1,336	1,154	1,641	310	578	728			
その他	188	483	540	430	504	322	312			
労務費・人件費	1,708	3,173	3,944	7,667	518	3,592	7,144			
燃料動力費	3,940	5,892	6,664	7,680	2,833	7,730	11,451			
賃借料・リース料	141	281	234	1,069	97	410	1,131			
減価償却費	3,759	5,151	5,695	8,657	1,862	4,705	4,909			
租税公課	538	762	851	1,463	211	594	1,257			
販売手数料	0	22	619	307	424	668	550			
その他費用	3,395	4,912	6,292	8,607	1,199	4,820	10,881			
他勘定振替高 (△)	0	0	0	0	0	0	0			
当期仕入高	29	0	0	0	0	0	0			
期末棚卸高 (△)	-153	-325	-193	-521	-84	-316	-229			
営業利益	6,223	10,341	11,479	11,053	3,005	5,857	6,445			
営業外収益	387	22	71	127	0	76	0			
営業外費用	239	256	389	248	301	261	178			
支払利息・割引料	239	241	389	200	301	261	178			
農家所得 (専従者給与控除前) (B)	6,372	10,107	11,161	10,932	2,704	5,672	6,266			
減価償却前 (C)	10,131	15,258	16,856	19,589	4,566	10,376	11,176			
利益率 (B) / (A)	24.8%	26.1%	24.7%	18.4%	19.6%	16.8%	12.3%			
減価償却前 (C) / (A)	39.5%	39.4%	37.4%	33.0%	33.1%	30.8%	22.0%			
売上高材料費率 (D) / (A)	22.9%	21.3%	20.8%	21.7%	26.5%	15.5%	13.9%			
売上高借入金残高比率 (E) / (A)	11.68%	68.4%	84.2%	75.0%	54.2%	68.1%	50.5%			
専従者給与	4,396	6,049	7,032	6,969	1,803	3,856	4,421			
借入金残高 (E)	29,955	26,483	37,997	44,536	7,488	22,952	25,671			

<単位：千円>

○散布図 (H25年の経営規模と農家所得)

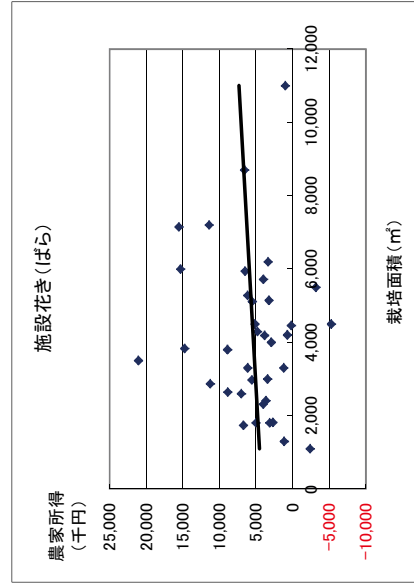
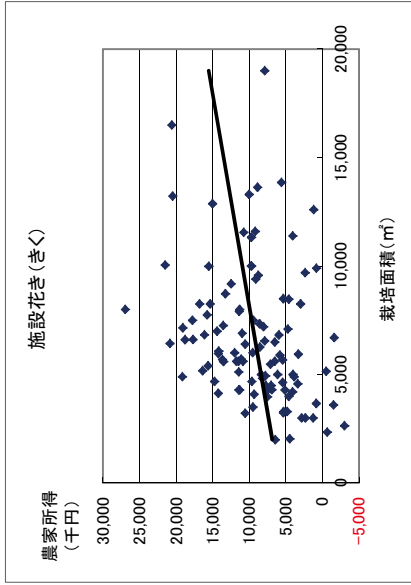

平成25年農業経営動向分析 集計結果（個人）

【第1位部門：茶】

○3カ年経年比較（損益計算書）

決算年 属性	H23						H24						H25					
	全国			地域ブロック			全国			地域ブロック			全国			地域ブロック		
	東海	近畿	九州	東海	近畿	九州	東海	近畿	九州	東海	近畿	九州	東海	近畿	九州	東海	近畿	九州
サンプル数	181			181			181			181			181			181		
茶園面積 (a)	5769	5640	4023	6069	4106	6258	5914	4106	6258	5988	4107	6337	5988	4107	6337	5988	4107	6337
売上高 (A)	28,077	29,143	30,886	27,508	31,855	31,223	33,121	34,134	31,223	33,386	28,844	28,208	33,386	28,844	28,208	33,386	28,844	28,208
営業費用（売上原価＋販売管理費）	23,422	23,988	25,978	22,941	24,895	24,474	25,518	27,049	24,474	26,892	25,685	24,011	26,892	25,685	24,011	26,892	25,685	24,011
期首棚卸高	309	560	220	237	346	246	672	232	246	759	226	249	759	226	249	759	226	249
材料費 (D)	7,360	7,564	7,946	7,244	7,933	7,803	7,933	8,783	7,803	8,507	8,368	7,488	8,507	8,368	7,488	8,507	8,368	7,488
種苗費	126	101	234	121	149	149	138	199	149	127	190	153	127	190	153	127	190	153
肥料費	3,300	2,877	3,461	3,454	3,440	3,604	2,946	3,738	3,604	3,071	3,287	3,451	3,071	3,287	3,451	3,071	3,287	3,451
農薬・衛生費	1,291	1,618	1,064	1,225	1,405	1,342	1,701	1,243	1,342	1,862	1,315	1,364	1,862	1,315	1,364	1,862	1,315	1,364
諸材料費	711	586	888	739	727	745	544	1,112	745	746	985	736	746	985	736	746	985	736
修繕費	1,176	857	1,087	1,301	1,283	1,468	783	1,226	1,468	1,237	1,398	1,331	1,237	1,398	1,331	1,237	1,398	1,331
その他	757	1,525	1,212	404	873	495	1,822	1,265	495	841	1,193	453	841	1,193	453	841	1,193	453
労務費・人件費	1,773	1,248	1,986	1,941	1,977	2,140	1,387	2,423	2,140	1,961	2,141	2,081	1,961	2,141	2,081	1,961	2,141	2,081
燃料動力費	3,223	2,462	3,173	3,497	3,471	3,759	2,656	3,502	3,759	3,472	3,588	3,736	3,472	3,588	3,736	3,472	3,588	3,736
賃借料・リース料	767	564	616	863	740	813	572	668	813	608	628	831	608	628	831	608	628	831
減価償却費	3,991	3,589	5,337	3,968	4,062	4,043	3,603	5,545	4,043	4,062	5,377	4,139	4,062	5,377	4,139	4,062	5,377	4,139
租税公課	841	769	752	872	908	867	980	1,027	867	948	1,057	914	948	1,057	914	948	1,057	914
販売手数料	106	19	180	127	106	111	46	232	111	117	174	132	117	174	132	117	174	132
その他費用	3,878	4,110	4,801	3,693	3,973	3,983	4,012	3,792	3,983	4,067	3,677	3,795	4,067	3,677	3,795	4,067	3,677	3,795
他勘定振替高 (△)	-146	-22	0	-207	-123	-154	-56	-62	-154	-83	-25	-98	-83	-25	-98	-83	-25	-98
当期仕入高	1,665	3,797	1,199	951	1,923	1,111	4,473	1,134	1,111	1,854	4,811	968	1,854	4,811	968	1,854	4,811	968
期末棚卸高 (△)	-346	-672	-232	-246	-367	-249	-759	-226	-249	-298	-171	-223	-298	-171	-223	-298	-171	-223
営業利益	4,655	5,154	4,908	4,567	6,960	6,749	7,603	7,085	6,749	4,562	6,494	4,197	4,562	6,494	4,197	4,562	6,494	4,197
営業外収益	251	414	1,166	84	105	64	212	157	64	179	139	61	179	139	61	179	139	61
営業外費用	420	391	279	448	400	429	372	239	429	368	185	397	368	185	397	368	185	397
支払利息・割引料	416	390	279	445	394	424	372	239	424	364	185	394	364	185	394	364	185	394
農家所得（専従者給与控除前）(B)	4,487	5,177	5,795	4,203	6,664	6,385	7,443	7,003	6,385	4,372	6,708	3,861	4,372	6,708	3,861	4,372	6,708	3,861
減価償却前 (C)	8,478	8,766	11,132	8,172	10,727	10,428	11,046	12,548	10,428	8,434	10,066	7,999	8,434	10,066	7,999	8,434	10,066	7,999
利益率 (B) / (A)	16.0%	17.8%	18.8%	15.3%	20.9%	20.5%	22.5%	20.5%	20.4%	14.9%	20.1%	13.7%	14.9%	20.1%	13.7%	14.9%	20.1%	13.7%
減価償却前 (C) / (A)	30.2%	30.1%	36.0%	29.7%	33.7%	33.3%	33.3%	36.8%	33.4%	28.8%	30.1%	28.4%	28.8%	30.1%	28.4%	28.8%	30.1%	28.4%
売上高材料費率 (D) / (A)	26.2%	26.0%	25.7%	26.3%	24.7%	25.0%	24.0%	25.7%	25.0%	26.5%	25.5%	26.5%	26.5%	25.5%	26.5%	26.5%	25.5%	26.5%
売上高借入金残高比率 (E) / (A)	97.6%	100.0%	82.4%	98.9%	80.8%	81.9%	81.9%	72.6%	81.7%	89.1%	74.4%	95.9%	89.1%	74.4%	95.9%	89.1%	74.4%	95.9%
専従者給与	2,715	3,768	2,175	2,440	2,888	2,912	3,803	2,912	2,588	2,944	3,787	2,749	2,944	3,787	2,749	2,944	3,787	2,749
借入金残高 (E)	27,395	29,146	25,457	27,194	25,737	24,771	27,115	24,771	25,501	26,104	25,424	27,046	26,104	25,424	27,046	26,104	25,424	27,046

＜単位：千円＞

平成25年農業経営動向分析 集計結果（個人）

【第1位部門：茶】

○規模別比較（損益計算書）

決算年	H25				
	全国-茶園面積別				
属性	3ha未満	3-5ha	5-7ha	7ha以上	
サンプル数	21	55	52	53	
茶園面積 (a)	217.9	398.5	565.1	1,006.9	
売上高 (A)	12,748	19,882	28,295	46,663	
営業費用（売上原価＋販売管理費）	10,822	16,300	23,327	40,439	
期首棚卸高	766	177	350	423	
材料費 (D)	3,625	5,630	8,024	11,361	
種苗費	50	113	130	245	
肥料費	1,429	2,364	3,500	4,916	
農薬・衛生費	607	1,194	1,727	1,816	
諸材料費	342	489	1,023	900	
修繕費	892	900	1,220	1,740	
その他	305	570	425	1,744	
労務費・人件費	547	1,163	1,308	3,991	
燃料動力費	1,278	2,041	3,202	6,092	
賃借料・リース料	250	425	668	1,391	
減価償却費	1,920	2,472	3,872	6,745	
租税公課	532	601	921	1,500	
販売手数料	0	159	84	153	
その他費用	1,924	3,149	3,494	5,624	
他勘定振替高 (Δ)	0	-16	-69	-200	
当期仕入高	165	676	1,760	3,838	
期末棚卸高 (Δ)	-185	-178	-287	-478	
営業利益	1,927	3,582	4,969	6,224	
営業外収益	426	282	109	41	
営業外費用	217	313	291	560	
支払利息・割引料	217	307	289	555	
農家所得（専従者給与控除前）(B)	2,136	3,551	4,787	5,704	
減価償却前 (C)	4,056	6,023	8,659	12,449	
利益率 (B) / (A)	16.8%	17.9%	16.9%	12.2%	
減価償却前 (C) / (A)	31.8%	30.3%	30.6%	26.7%	
売上高材料費率 (D) / (A)	28.4%	28.3%	28.4%	24.3%	
売上高借入金残高比率 (E) / (A)	114.1%	101.5%	72.3%	90.8%	
専従者給与	1,255	1,968	3,087	4,486	
借入金残高 (E)	14,549	20,180	20,453	42,374	

<単位：千円>

○散布図（H25年の経営規模と農家所得）

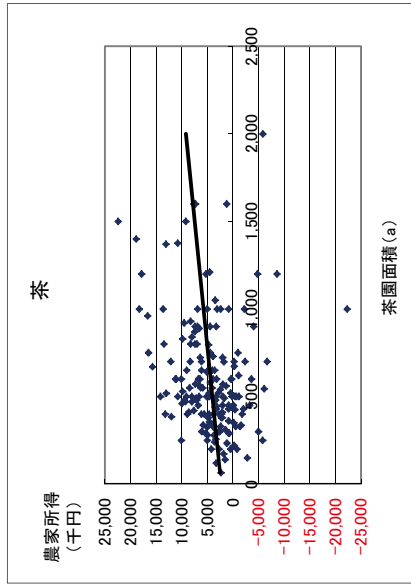

○単収・単価（H25年）

	単収	単価 円/kg
荒茶（東海）	-	1,702.5
荒茶（九州）	-	1,355.9
生葉（東海）	-	200.9
生葉（九州）	-	493.3

平成25年農業経営動向分析 集計結果（個人）

【第1位部門：きのこ】

○3カ年経年比較（損益計算書）

＜単位：千円＞

決算年 属性	H23			H24			H25		
	全国		第1位品目	全国		第1位品目	全国		第1位品目
	生しいだけ	23	生しいだけ	23	生しいだけ	23	生しいだけ	23	
サンプリ数	35	35	35	35	35	35	35	23	
第1位品目取引量 (kg)	42,288.8	22,842.1	43,865.7	24,236.6	44,189.4	25,772.6			
売上高 (A)	32,165	29,242	32,609	29,955	33,129	31,316			
営業費用（売上原価+販売管理費）	27,844	25,169	28,032	25,341	27,782	25,904			
期首棚卸高	634	658	611	558	575	540			
材料費 (D)	9,574	7,816	9,043	7,298	8,793	7,257			
種苗費	4,105	4,210	3,726	3,670	3,473	3,433			
肥料費	273	272	402	445	335	325			
農薬・衛生費	213	202	216	221	235	233			
諸材料費	3,594	2,125	3,278	1,957	3,029	1,871			
修繕費	466	442	522	495	629	718			
その他	923	566	898	510	1,092	676			
労務費・人件費	3,697	3,524	3,825	3,585	3,973	3,785			
燃料動力費	3,376	3,152	3,762	3,736	3,923	3,861			
賃借料・リース料	625	822	564	725	515	623			
減価償却費	3,479	3,641	3,529	3,756	3,418	3,902			
租税公課	738	525	770	620	717	564			
販売手数料	1,191	1,134	1,359	1,316	1,267	1,220			
その他費用	5,140	4,457	5,145	4,288	5,222	4,664			
他勘定振替高 (△)	0	0	0	0	0	0			
当期仕入高	0	0	0	0	70	107			
期末棚卸高 (△)	-611	-558	-575	-540	-689	-619			
営業利益	4,322	4,072	4,577	4,614	5,347	5,412			
営業外収益	18	26	3	0	0	0			
営業外費用	314	292	278	274	278	275			
支払利息・割引料	314	292	278	273	277	274			
農家所得（専従者給与控除前）(B)	4,026	3,807	4,302	4,340	5,069	5,137			
減価償却前 (C)	7,506	7,448	7,831	8,096	8,487	9,040			
利益率 (B) / (A)	12.5%	13.0%	13.2%	14.5%	15.3%	16.4%			
減価償却前 (C) / (A)	23.3%	25.5%	24.0%	27.0%	25.6%	28.9%			
売上高材料費率 (D) / (A)	29.8%	26.7%	27.7%	24.4%	26.5%	23.2%			
売上高借入金残高比率 (E) / (A)	73.6%	91.5%	70.9%	88.9%	63.3%	77.3%			
専従者給与	2,531	2,124	2,642	2,367	2,768	2,567			
借入金残高 (E)	23,660	26,746	23,114	26,634	20,981	24,212			

○単収・単価 (H25年)

	単収	単価
生しいだけ	-	円/kg 979.5
えのきだけ	-	249.1

平成25年農業経営動向分析 集計結果（個人）
【第1位部門：酪農（北海道）】

○3カ年経年及び規模別比較（損益計算書）

決算年	H23		H24		H25				
	北海道				成牛頭数別				
属性									
サンプル数	82	82	82	82	50頭未満 14	50-80頭 26	80-100頭 10	100-150頭 19	150頭以上 13
成牛頭数(頭)	929	971	985	82	37.1	63.3	88.6	123.8	205.8
売上高(A)	83,062	87,258	91,844	35,111	65,046	95,370	114,374	170,899	
営業費用(売上原価+販売管理費)	73,073	76,347	80,727	31,129	55,658	81,656	100,434	154,762	
期首棚卸高	2,653	3,786	3,965	790	3,840	45,196	60,447	92,616	
材料費(D)	42,531	44,610	48,474	18,711	34,942	32,402	42,178	66,268	
飼料費	28,215	29,618	32,855	11,173	21,185	4,601	5,142	8,051	
菜畜費・養畜費	4,337	4,368	4,616	1,119	4,601	891	2,942	1,593	
農薬・衛生費	1,376	1,474	1,558	961	1,098	1,882	2,222	2,894	
諸材料費	1,634	1,660	1,834	1,098	1,767	2,844	3,068	4,393	
修繕費	2,589	2,770	2,907	1,767	2,593	3,808	4,894	9,418	
その他	4,379	4,721	4,704	2,593	3,808	414	2,417	6,076	
労務費・人件費	1,552	1,684	1,717	125	384	3543	4,550	6,470	
燃料動力費	3,327	3,467	3,702	1,937	2,711	2,153	3,874	7,233	
賃借料・リース料	2,955	3,079	3,115	890	8,874	12,310	17,686	24,229	
減価償却費	13,032	13,361	13,206	5,576	8,874	1,190	2,185	2,778	
租税公課	1,470	1,563	1,604	700	1,238	0	1,126	1,948	
販売手数料	549	542	603	133	32	21,480	15,363	26,876	
その他費用	14,183	13,704	14,062	5,121	8,665	-4,151	-7,205	-13,143	
他勘定振替高(Δ)	-5,439	-5,521	-5,748	-2,045	-3,593	0	170	0	
当期仕入高	47	36	39	0	0	-809	-2,478	-6,388	
期末棚卸高(Δ)	-3,786	-3,965	-4,013	-809	-3,506	9,387	13,715	13,939	16,136
営業利益	9,990	10,911	11,117	3,983	9,387	0	85	3,363	
営業外収益	830	802	723	558	501	837	1,196	3,284	
営業外費用	1,179	1,152	1,154	478	501	837	990	2,294	
支払利息・割引料	962	928	936	478	501	837	990	2,294	
豊勢所得(専従者給与控除前)(B)	9,641	10,561	10,686	4,422	8,886	12,878	12,829	16,216	
減価償却前(C)	22,673	23,922	23,892	9,998	17,760	25,188	30,515	40,445	
利益率(B)/(A)	11.6%	12.1%	11.6%	12.6%	13.7%	13.5%	11.2%	9.5%	
減価償却前(C)/(A)	27.3%	27.4%	26.0%	28.5%	27.3%	26.4%	26.7%	23.7%	
売上高材料費率(D)/(A)	51.2%	51.1%	52.8%	53.3%	53.7%	47.4%	52.9%	54.2%	
売上高借入金残高比率(E)/(A)	77.6%	80.2%	79.7%	79.7%	75.9%	74.1%	76.2%	88.4%	
専従者給与	5,208	5,395	5,445	2,133	4,172	5,047	6,975	9,626	
借入金残高(E)	64,451	69,956	73,209	27,967	49,357	70,697	87,204	151,115	

<単位：千円>

○散布図（H25年の経営規模と農家所得）

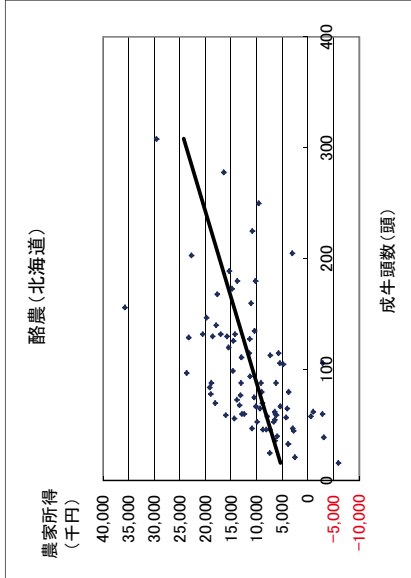

○単収・単価・技術指標値（H25年）

	単位
生乳(牛)	9,720 kg/頭(産牛)
乳価	84.4 円/kg
平均分娩間隔	14.0 月
平均更新産次	3.4 産
濃厚飼料購入単価	55.0 円/kg
乳飼比	38.0 %

平成25年農業経営動向分析 集計結果（個人）
【第1位部門：酪農（都府県）】

○3カ年経年及び規模別比較（損益計算書）

決算年	H23		H24		H25					
	都府県									
属性	成牛頭数別									
	50頭未満	50-80頭	80-100頭	100-150頭	150頭以上					
サンプル数	832	832	832	832	832	302	291	96	115	28
成牛頭数(頭)	64.4	65.2	66.4	66.4	66.4	35.7	60.5	86.5	116.0	184.4
売上高(A)	66,012	68,850	72,034	72,034	72,034	41,448	66,146	93,321	126,365	167,003
営業費用(売上原価+販売管理費)	58,949	62,050	65,175	65,175	65,175	37,087	59,316	85,113	115,347	154,595
期首棚卸高	1,103	1,193	1,228	1,228	1,228	907	876	1,241	2,678	2,340
材料費(D)	36,998	39,245	41,994	41,994	41,994	23,380	38,814	55,070	74,600	97,054
飼料費	28,712	30,817	33,554	33,554	33,554	18,395	31,275	45,045	58,533	78,747
畜舎費・養畜費	1,625	1,597	1,502	1,502	1,502	775	1,263	1,729	3,440	3,091
農薬・衛生費	1,989	2,068	2,116	2,116	2,116	1,195	1,891	2,658	3,748	5,824
諸材料費	1,618	1,628	1,629	1,629	1,629	842	1,363	2,254	3,443	3,303
修繕費	1,582	1,665	1,614	1,614	1,614	1,033	1,573	1,872	2,671	3,075
その他	1,473	1,470	1,579	1,579	1,579	1,141	1,450	1,512	2,765	3,014
労務費・人件費	1,542	1,650	1,718	1,718	1,718	585	1,276	2,601	3,839	6,798
燃料動力費	2,580	2,783	3,000	3,000	3,000	1,848	2,876	3,652	4,975	6,353
賃借料・リース料	1,387	1,332	1,365	1,365	1,365	739	1,194	1,991	2,640	2,506
減価償却費	9,876	10,131	9,954	9,954	9,954	5,697	9,422	12,798	16,744	23,753
租税公課	1,230	1,151	1,213	1,213	1,213	732	1,135	1,516	2,175	2,232
販売手数料	301	301	318	318	318	185	220	551	709	365
その他費用	10,027	10,461	10,547	10,547	10,547	6,582	9,343	13,405	17,920	25,740
他勘定振替高(Δ)	-4,976	-5,048	-5,066	-5,066	-5,066	-2,695	-4,899	-6,864	-8,918	-10,394
当期仕入高	75	80	78	78	78	33	31	212	99	512
期末棚卸高(Δ)	-1,193	-1,228	-1,173	-1,173	-1,173	-906	-972	-1,062	-2,115	-2,663
営業利益	7,063	6,799	6,859	6,859	6,859	4,361	6,830	8,209	11,017	12,408
営業外収益	315	202	226	226	226	216	196	458	31	653
営業外費用	636	594	564	564	564	334	555	785	910	951
支払利息・割引料	518	491	457	457	457	295	424	631	710	906
豊後所得(専従者給与控除前)(B)	6,742	6,408	6,522	6,522	6,522	4,243	6,471	7,881	10,138	12,109
減価償却前(C)	16,618	16,538	16,475	16,475	16,475	9,940	15,893	20,679	26,883	35,862
利益率(B)/(A)	10.2%	9.3%	9.1%	9.1%	9.1%	10.2%	9.8%	8.4%	8.0%	7.3%
減価償却前(C)/(A)	25.2%	24.0%	22.9%	22.9%	22.9%	24.0%	24.0%	22.2%	21.3%	21.5%
売上高材料費率(D)/(A)	56.0%	57.0%	58.3%	58.3%	58.3%	56.4%	58.7%	59.0%	59.0%	58.1%
売上高借入金残高比率(E)/(A)	56.6%	54.1%	52.0%	52.0%	52.0%	56.4%	55.1%	52.1%	45.9%	46.8%
専従者給与	3,148	3,133	3,129	3,129	3,129	1,880	3,262	3,704	4,870	6,083
借入金残高(E)	37,335	37,271	37,479	37,479	37,479	23,387	36,426	48,586	57,959	78,219

<単位：千円>

○散布図（H25年の経営規模と農家所得）

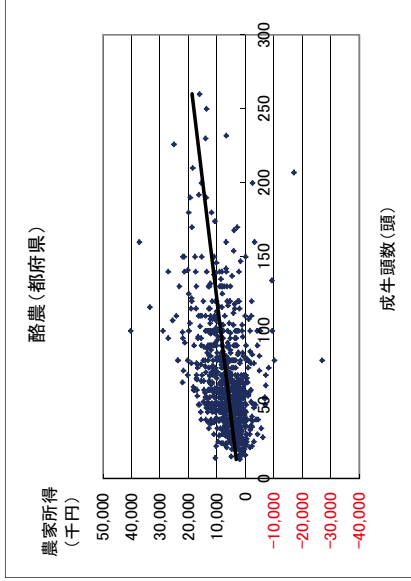

○単収・単価・技術指標値（H25年）

	単位
生乳(牛)	kg/頭(産牛)
乳価	104.8 円/kg
平均分娩間隔	14.0 月
平均更新産次	3.5 産
初妊牛購入単価	521.5 千円/頭
濃厚飼料購入単価	53.4 円/kg
乳飼比	52.4 %

平成25年農業經營動向分析 集計結果 (個人)

【第1位部門：肉用牛肥育】

○3カ年経年比較 (損益計算書)

決算年	H23					H24					H25				
	全国					全国					全国				
	肉用種	交雑種	乳用種	交雑種	乳用種	肉用種	交雑種	乳用種	交雑種	乳用種	肉用種	交雑種	乳用種	交雑種	乳用種
サンプル数	465	62	25	62	25	465	62	25	62	25	465	62	25	62	25
飼養頭数(頭)	251.2	378.4	345.9	378.5	367.3	254.8	378.5	367.3	378.5	367.3	255.8	392.7	366.5	392.7	366.5
売上高(A)	111,968	141,359	122,970	161,974	143,761	126,572	120,041	161,974	143,761	143,761	131,364	124,904	167,232	124,904	145,536
営業費用(売上原価+販売管理費)	103,108	130,994	117,155	142,679	124,010	110,959	105,272	142,679	124,010	124,010	118,072	111,570	151,983	111,570	136,863
期首棚卸高	85,983	83,172	112,124	66,625	90,509	87,685	118,870	64,587	93,399	90,807	93,399	90,807	120,466	90,807	65,998
材料費(D)	85,038	81,108	107,854	91,043	88,561	83,788	113,674	101,682	99,782	94,417	99,782	94,417	127,967	94,417	113,164
飼料費	38,469	34,279	56,734	57,493	39,858	35,340	59,381	60,743	43,763	38,835	43,763	38,835	66,459	38,835	62,679
畜舎費・養畜費	40,638	41,892	40,183	24,587	42,635	43,073	45,359	31,183	49,940	49,581	49,940	49,581	49,940	49,581	44,650
農薬・衛生費	1,189	1,184	1,307	1,040	1,280	1,275	1,408	1,156	1,350	1,345	1,350	1,345	1,514	1,345	1,099
諸材料費	1,444	1,339	2,184	1,341	1,491	1,401	2,037	1,558	1,533	1,484	1,533	1,484	1,892	1,484	1,516
修繕費	1,223	1,214	1,265	1,432	1,457	1,457	1,800	1,303	1,473	1,397	1,473	1,397	1,990	1,397	1,483
その他	2,074	1,200	6,182	5,151	1,840	1,278	3,688	5,739	2,110	1,415	2,110	1,415	6,532	1,415	1,736
労務費・人件費	1,993	1,871	3,047	1,615	2,123	1,974	3,358	1,641	2,230	2,082	2,230	2,082	3,387	2,082	1,857
燃料動力費	1,892	1,758	2,495	2,442	2,062	1,882	2,814	2,703	2,213	2,052	2,213	2,052	3,007	2,052	2,707
賃借料・リース料	645	689	469	531	662	704	510	483	658	696	658	696	522	696	488
減価償却費	3,976	3,897	4,459	4,050	4,059	4,059	4,398	3,846	4,084	4,088	4,084	4,088	4,237	4,088	3,748
租税公課	1,038	1,008	1,354	621	915	885	1,244	534	988	985	988	985	1,190	985	500
販売手数料	561	556	765	213	582	601	659	196	638	637	638	637	868	637	190
その他費用	11,364	10,336	16,760	13,457	13,727	13,200	16,879	14,343	13,921	12,694	13,921	12,694	19,452	12,694	19,033
他勘定振替高(Δ)	-253	-294	-35	-237	-164	-200	-29	-8	-219	-226	-219	-226	-95	-226	-454
当期仕入高	1,380	1,535	571	1,382	1,332	1,332	1,538	768	1,538	1,820	1,538	1,820	612	1,820	612
期末棚卸高(Δ)	-90,509	-87,685	-118,870	-64,587	-93,399	-90,807	-120,466	-65,998	-101,159	-98,480	-101,159	-98,480	-129,628	-98,480	-70,367
営業利益	8,860	8,817	10,366	5,815	15,613	14,769	19,295	19,751	13,293	13,334	13,293	13,334	15,249	13,334	8,673
営業外収益	556	532	510	1,152	551	553	615	492	620	443	620	443	524	443	3,650
営業外費用	1,116	1,179	859	870	1,039	1,075	873	983	1,008	1,048	1,008	1,048	815	1,048	948
支払利息・割引料	1,098	1,174	824	700	1,023	1,072	835	817	980	1,035	980	1,035	770	1,035	733
繰越所得(専従者給与控除前)(B)	8,300	8,170	10,017	6,098	15,125	14,246	19,036	19,260	12,905	12,729	12,905	12,729	14,957	12,729	11,374
減価償却前(C)	12,277	12,067	14,476	10,147	19,183	18,270	23,434	23,106	16,989	16,817	16,989	16,817	19,194	16,817	15,122
(比率)	7.4%	7.7%	7.1%	5.0%	11.9%	11.9%	11.8%	13.4%	9.8%	10.2%	9.8%	10.2%	8.9%	10.2%	7.8%
減価償却前(C)/(A)	11.0%	11.3%	10.2%	8.3%	15.2%	15.2%	14.5%	16.1%	12.9%	11.5%	12.9%	11.5%	11.5%	11.5%	10.4%
売上高材料費率(D)/(A)	75.9%	76.0%	76.3%	74.0%	70.0%	69.8%	70.2%	70.7%	76.0%	75.6%	76.0%	75.6%	76.5%	75.6%	77.8%
売上高借入金残高比率(E)/(A)	59.0%	62.2%	49.6%	44.3%	51.7%	54.6%	43.2%	37.6%	52.9%	56.9%	52.9%	56.9%	40.8%	56.9%	35.2%
専従者給与	1,877	1,832	2,011	2,090	2,145	2,091	2,294	2,286	2,243	2,229	2,243	2,229	2,191	2,229	2,337
借入金残高(E)	66,017	66,381	70,151	54,478	65,436	65,565	69,910	54,082	69,480	71,016	69,480	71,016	68,170	69,480	51,301

<単位：千円>

○単収・単価・技術指標値(H25年)

		単位
肥育牛	0.56	頭(出荷/肥育)
出荷単価	8380	千円/頭
素牛導入月齢	9.5	月
素牛購入単価	4410	千円/頭
肥育牛出荷月齢	300	月
肥育牛出荷体重	6800	kg/頭
回転率	0.6	回
枝肉ランクA4以上	72.6	%
濃厚飼料購入単価	530	円/kg
肥育牛	0.55	頭(出荷/肥育)
出荷単価	6000	千円/頭
素牛導入月齢	7.0	月
素牛購入単価	204.5	千円/頭
肥育牛出荷月齢	270	月
肥育牛出荷体重	6900	kg/頭
濃厚飼料購入単価	450	円/kg
肥育牛	0.72	頭(出荷/肥育)
出荷単価	4287	千円/頭
素牛導入月齢	6.0	月
素牛購入単価	1160	千円/頭
肥育牛出荷月齢	220	月
肥育牛出荷体重	8000	kg/頭
濃厚飼料購入単価	47.6	円/kg

平成25年農業経営動向分析 集計結果（個人）

【第1位部門：肉用牛肥育】

○規模別比較（損益計算書）

決算年 属性	H25									
	全国-肉用種飼養頭数別		H25		全国-交雑種飼養頭数別		H25		全国-交雑種飼養頭数別	
	100頭未満	100-200頭	200-500頭	500頭以上	200頭未満	200-500頭	500頭以上	200頭未満	200-500頭	500頭以上
サンプル数	102	117	116	37	22	27	13	22	27	13
飼養頭数(頭)	64.2	140.8	294.1	729.6	123.1	313.9	1,012.5	64.796	136.321	404.784
売上高(A)	49,262	88,600	158,569	342,693	64,796	136,321	404,784	59,264	121,609	371,978
営業費用(売上原価+販売管理費)	43,152	79,436	143,008	303,232	59,264	121,609	371,978	37,157	107,547	288,281
期首棚卸高	30,963	64,681	111,341	274,015	44,016	104,879	317,990	23,027	55,652	162,404
材料費(D)	32,349	65,635	121,466	271,733	44,016	104,879	317,990	17,348	43,855	116,021
飼料費	13,623	25,586	49,954	115,376	23,027	55,652	162,404	862	1,137	3,398
素畜費・養畜費	15,437	35,667	64,527	144,459	17,348	43,855	116,021	670	1,602	4,561
農薬・衛生費	825	1,034	1,454	3,419	862	1,137	3,398	670	1,602	4,561
諸材料費	789	1,102	1,794	3,637	670	1,602	4,561	1,101	1,432	4,655
修繕費	803	1,056	1,656	3,303	1,101	1,432	4,655	1,008	1,202	26,951
その他	873	1,190	2,081	1,538	1,008	1,202	26,951	1,504	1,580	10,326
労務費・人件費	779	1,103	2,166	8,508	1,504	1,580	10,326	1,590	2,786	5,863
燃料動力費	1,071	1,617	2,414	4,994	1,590	2,786	5,863	806	292	518
賃借料・リース料	702	443	731	1,368	806	292	518	2,941	3,485	7,991
減価償却費	2,929	3,040	4,578	9,065	2,941	3,485	7,991	841	1,218	1,720
租税公課	665	791	1,067	2,218	841	1,218	1,720	0	243	3,635
販売手数料	135	533	705	2,129	0	243	3,635	12,099	15,441	40,227
その他費用	6,367	10,028	14,773	32,047	12,099	15,441	40,227	-33	-191	0
他動定振替高(△)	-332	-221	-161	-155	-33	-191	0	1,724	0	0
当期仕入高	879	1,896	3,152	0	1,724	0	0	-43,381	-115,671	-304,579
期末棚卸高(△)	-33,355	-70,110	-119,224	-302,690	-43,381	-115,671	-304,579	5,533	14,712	32,806
営業利益	6,110	9,163	15,561	39,461	5,533	14,712	32,806	0	1,115	1,174
営業外収益	503	441	533	0	818	0	1,115	407	1,023	1,074
営業外費用	471	888	1,468	1,833	407	1,023	1,074	333	980	1,074
支払利息・割引料	431	888	1,461	1,830	333	980	1,074	5,944	13,688	32,847
農家所得(専従者給与控除前)(B)	6,142	8,716	14,627	37,629	5,944	13,688	32,847	8,885	17,174	40,838
減価償却前(C)	9,071	11,756	19,205	46,693	8,885	17,174	40,838	9.2%	10.0%	8.1%
(利益率(B)/(A))	12.5%	9.8%	9.2%	11.0%	9.2%	10.0%	8.1%	13.7%	12.6%	10.1%
比 減価償却前(C)/(A)	18.4%	13.3%	12.1%	13.6%	13.7%	12.6%	10.1%	67.9%	76.9%	78.6%
率 売上高材料費率(D)/(A)	65.7%	74.1%	76.6%	79.3%	67.9%	76.9%	78.6%	50.4%	48.8%	33.2%
(売上高購入金額比率(E)/(A))	58.8%	62.7%	57.5%	50.4%	47.9%	48.8%	33.2%	2,104	1,344	3,748
専従者給与	1,705	2,104	2,591	2,935	1,344	2,131	3,748	31,026	66,519	134,457
借入金残高(E)	28,984	55,543	91,156	172,681	31,026	66,519	134,457			

○散布図（H25年の経営規模と農家所得）

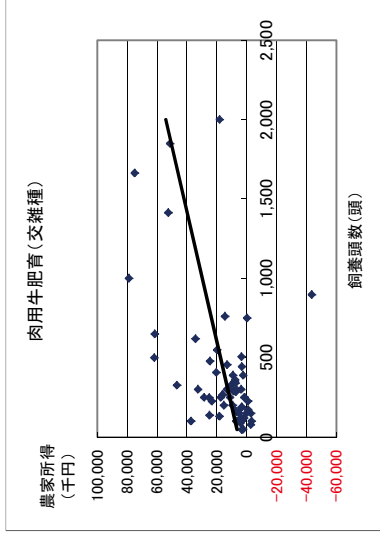
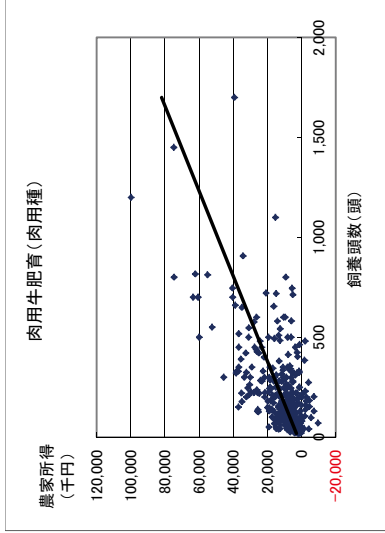

平成25年農業経営動向分析 集計結果（個人）

【第1位部門：養豚一貫】

○3カ年経年及び規模別比較（損益計算書）

決算年 属性	H25			
	H23		H24	
	154	154	154	154
繁殖雌豚頭数(頭)	1420	1430	1427	1355
売上高(A)	96,413	109,982	49,891	180,131
営業費用(売上原価+販売管理費)	87,438	88,940	44,505	95,238
期首棚卸高	19,003	19,643	20,323	20,370
材料費(D)	62,016	62,041	68,503	29,364
飼料費	50,561	50,532	57,125	24,398
薬畜費・養畜費	2,457	2,494	2,163	1,110
農薬・衛生費	5,250	5,359	5,540	5,467
諸材料費	1,443	1,326	1,347	575
修繕費	1,609	1,498	1,637	772
その他	696	832	690	567
労務費・人件費	3,084	3,169	3,284	949
燃料動力費	3,911	4,317	4,659	2,217
賃借料・リース料	624	541	510	386
減価償却費	6,156	6,117	5,908	3,084
租税公課	1,277	1,127	1,234	690
販売手数料	477	512	490	383
その他費用	10,403	11,655	13,469	6,513
他勘定振替高(Δ)	-74	-77	-78	-76
当期仕入高	204	219	220	672
期末棚卸高(Δ)	-19,643	-20,323	-19,903	-9,487
営業利益	8,975	6,226	11,364	5,386
営業外収益	428	338	481	444
営業外費用	627	636	598	303
支払利息・割引料	604	577	549	294
豊寡所得(専従者給与控除前)(B)	8,775	5,929	11,247	5,527
減価償却前(C)	14,931	12,045	17,155	8,611
利益率(B)/(A)	9.1%	6.2%	10.2%	11.1%
減価償却前(C)/(A)	15.5%	12.7%	15.6%	17.3%
売上高材料費率(D)/(A)	64.3%	65.2%	62.3%	58.9%
売上高借入金残高比率(E)/(A)	51.3%	53.4%	45.7%	53.6%
専従者給与	5,132	4,990	5,226	2,567
借入金残高(E)	49,505	50,853	50,260	26,765

<単位：千円>

○散布図（H25年の経営規模と農家所得）

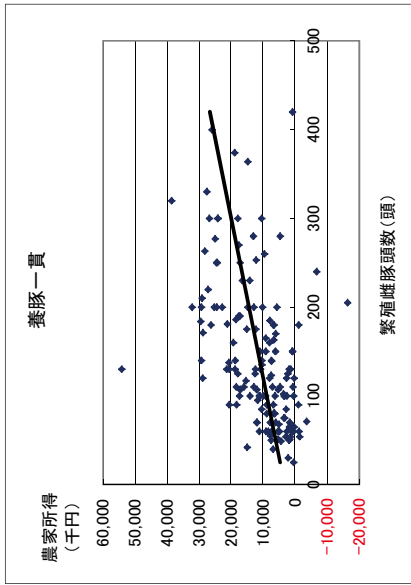

○単収・単価・技術指標値（H25年）

	単位
肥育豚	19.3 頭(出荷/母豚)
出荷単価	33.6 千円/頭
年間分娩回数	2.2 回
母豚1頭当分娩頭数	22.0 頭/年
母豚購入単価	64.0 千円/頭
平均肥育豚出荷日齢	185.0 日
平均肥育豚出荷体重	112.7 kg/頭
上物率	60 %
飼料要求率	3.3 -
購入飼料単価	49.8 円/kg

平成25年農業経営動向分析 集計結果 (個人)

【第1位部門：採卵鶏】

○3カ年経年及び規模別比較 (損益計算書)

決算年	H23			H24			H25		
	全国								
	サンプル数			30千羽未満			30千羽以上		
属性	37	37	37	14	8	15	30千羽未満	30-50千羽	50千羽以上
飼養羽数 (千羽)	382	404	408	16.8	35.4	66.2			
売上高 (A)	120,121	116,462	130,079	69,082	124,888	189,779			
営業費用 (売上原価+販売管理費)	112,861	116,473	124,050	62,082	120,013	184,040			
期首棚卸高	11,297	11,839	10,816	1,993	17,140	15,678			
材料費 (D)	89,294	91,310	98,842	45,523	94,725	150,803			
飼料費	67,212	76,463	83,178	37,479	82,432	126,230			
薬畜費・養畜費	12,273	9,293	10,209	4,801	4,939	18,068			
農薬・衛生費	2,384	2,252	2,236	1,190	2,328	3,163			
諸材料費	1,186	1,060	920	722	2,327	355			
修繕費	2,164	1,255	1,410	1,163	1,033	1,842			
その他	4,075	988	889	169	1,667	1,146			
労務費・人件費	3,455	3,396	3,444	4,147	4,042	2,467			
燃料動力費	2,580	2,965	3,174	1,753	3,353	4,404			
賃借料・リース料	1,096	949	710	256	962	999			
減価償却費	7,046	8,125	7,712	3,506	4,116	13,555			
租税公課	984	1,064	974	917	932	1,049			
販売手数料	21	5	31	82	1	0			
その他費用	8,614	8,601	8,638	5,732	8,072	11,652			
他勘定振替高 (Δ)	0	-1,251	-613	0	0	-1,512			
当期仕入高	312	285	339	175	1,261	0			
期末棚卸高 (Δ)	-11,839	-10,816	-10,016	-2,002	-14,591	-15,055			
営業利益	7,260	-11	6,029	7,001	4,875	5,738			
営業外収益	980	804	1,139	112	224	2,586			
営業外費用	1,115	1,138	1,116	452	1,571	1,493			
支払利息・割引料	1,017	1,056	1,089	382	1,571	1,493			
豊後所得 (専従者給与控除前) (B)	7,125	-344	6,053	6,661	3,528	6,832			
減価償却前 (C)	14,171	7,780	13,765	10,167	7,644	20,387			
利益率 (B) / (A)	5.9%	-0.3%	4.7%	9.6%	2.8%	3.6%			
(比率)	減価償却前 (C) / (A)	11.8%	6.7%	10.6%	14.7%	6.1%			10.7%
売上高材料費率 (D) / (A)	74.3%	78.4%	76.0%	65.9%	75.8%	79.5%			
売上高借入金残高比率 (E) / (A)	45.4%	62.1%	62.0%	61.4%	43.9%	68.6%			
専従者給与	4,191	4,082	4,360	3,781	2,271	6,014			
借入金残高 (E)	54,535	72,316	80,698	42,411	54,837	130,224			

<単位：千円>

○散布図 (H25年の経営規模と農家所得)

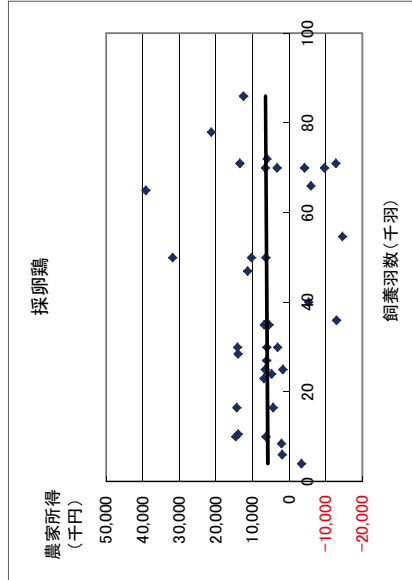

○単収・単価・技術指標値 (H25年)

	単位
鶏卵	158 kg/羽 (成鶏)
卵価	172.0 円/kg
ヒナ導入日齢	120.0 日
ヒナ購入単価	700.0 円/羽
産卵期間	18.0 月
飼料要求率	2.2 -
購入飼料単価	477.0 円/kg

平成25年農業経営動向分析 集計結果（個人）

【第1位部門：ブロイラー】

○3カ年経年及び規模別比較（損益計算書）

決算年	H23		H24		H25	
	29	29	29	29	11	15
属性	全国					
サンプル数	29	29	29	29	11	15
飼養羽数(千羽)	594	585	606	291	684	136.7
売上高(A)	132,814	126,637	132,015	69,099	150,482	270,374
営業費用(売上原価+販売管理費)	123,582	117,093	125,007	65,299	142,118	258,379
期首棚卸高	3,273	3,767	3,021	1,816	3,154	6,772
材料費(D)	104,020	96,124	103,587	54,794	117,250	214,175
飼料費	79,799	72,395	78,351	41,685	89,977	154,661
薬畜費・養畜費	17,290	16,801	18,499	10,212	18,870	47,035
農薬・衛生費	2,356	2,135	2,320	1,158	2,326	6,553
諸材料費	997	1,226	1,010	537	1,151	2,039
修繕費	905	1,205	898	504	879	2,444
その他	2,674	2,362	2,508	698	4,048	1,444
労務費・人件費	1,330	1,513	1,900	823	2,119	4,754
燃料動力費	4,779	4,552	4,740	2,509	5,655	8,344
賃借料・リース料	248	272	185	219	187	53
減価償却費	3,422	3,590	3,828	2,801	3,544	9,020
租税公課	834	1,057	1,077	663	1,012	2,917
販売手数料	874	903	858	0	1,029	3,146
その他費用	8,354	8,009	8,941	3,903	11,067	16,784
他勘定振替高(Δ)	0	0	0	0	0	0
当期仕入高	215	326	319	841	0	0
期末棚卸高(Δ)	-3,767	-3,021	-3,449	-3,069	-2,900	-7,586
営業利益	9,232	9,544	7,009	3,801	8,364	11,995
営業外収益	53	32	47	15	26	274
営業外費用	466	417	395	258	502	369
支払利息・割引料	466	417	395	258	502	369
豊寡所得(専従者給与控除前)(B)	8,818	9,158	6,660	3,558	7,888	11,900
減価償却前(C)	12,240	12,748	10,489	6,359	11,431	20,920
利益率(B)/(A)	6.6%	7.2%	5.0%	5.1%	5.2%	4.4%
(比率) 減価償却前(C)/(A)	9.2%	10.1%	7.9%	9.2%	7.6%	7.7%
売上高材料費率(D)/(A)	78.3%	75.9%	78.5%	79.3%	77.9%	79.2%
売上高借入金残高比率(E)/(A)	18.1%	27.2%	29.1%	34.6%	30.1%	21.0%
専従者給与	3,674	3,950	3,464	1,727	3,735	8,480
借入金残高(E)	23,998	34,420	38,385	23,939	45,325	56,658

＜単位：千円＞

○散布図（H25年の経営規模と農家所得）

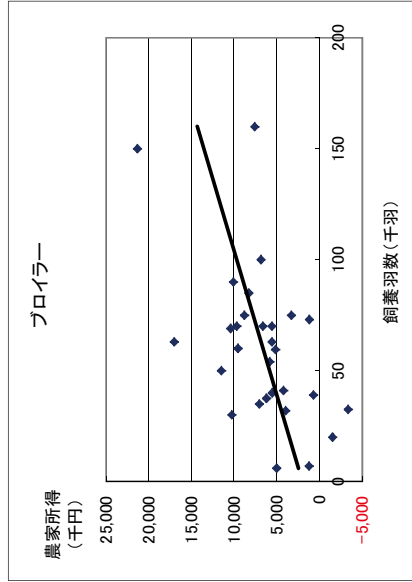

○単収・単価・技術指標値（H25年）

	単位
鶏(肉用)	4.8 羽(出荷/飼養)
出荷単価	4100 円/羽
ヒナ導入回数	5.0 回/年
ヒナ購入単価	65.5 円/羽
坪当り飼養羽数	53.2 羽
出荷日齢	52.5 日
出荷体重	3.0 kg/羽
平均育成率	97.4 %
飼料要求率	2.0 -
購入飼料単価	43.3 円/kg

(2) 法人経営

3カ年経年比較

平成25年農業経営動向分析 集計結果 (法人)
【第1位部門：稲作】

○3カ年経年比較 (損益計算書)

決算年	H23				H24				H25				
	全国	地域ブロック(※)			全国	地域ブロック(※)			全国	地域ブロック(※)			経常黒字
		東北	北陸	中国・四国		東北	北陸	中国・四国		東北	北陸	中国・四国	
サンプル数	624	109	287	80	624	109	287	80	624	109	287	80	502
水稲作付面積 (a)	2,648.6	2,493.3	2,873.0	2,168.3	2,823.4	2,614.1	2,995.1	2,383.3	2,865.4	2,684.5	3,046.2	2,507.6	2,910.4
売上高	57,036	53,478	62,238	45,472	61,622	59,269	65,223	51,044	61,226	59,291	64,202	52,357	61,827
売上原価	39,532	37,108	42,708	30,300	41,980	41,152	44,186	32,942	43,404	43,174	45,416	35,058	42,406
期首棚卸高	2,834	2,936	2,647	2,718	3,203	3,512	2,966	3,077	3,664	4,228	3,143	3,670	3,565
材料費	9,301	7,976	10,252	7,232	10,110	8,956	11,045	8,087	10,714	9,485	11,643	8,677	10,739
労務費	6,655	7,154	6,881	4,978	7,212	7,911	7,095	5,592	7,553	8,209	7,567	6,076	6,960
外注加工費	1,109	1,231	1,177	818	1,210	1,597	1,188	750	1,179	1,466	1,094	836	1,174
燃料動力費	1,701	1,612	1,779	1,333	1,817	1,766	1,838	1,503	2,028	2,005	2,056	1,611	1,993
賃借料・リース料	7,326	6,499	9,178	4,581	7,341	6,713	9,111	4,444	7,364	6,652	9,079	4,723	7,540
減価償却費	4,467	4,040	4,914	2,862	4,778	4,792	4,973	3,227	4,764	4,802	5,006	2,907	4,490
その他(売上原価)	7,028	7,164	7,102	5,987	7,571	8,064	7,272	6,695	7,732	8,330	7,420	7,080	7,661
他勘定振替高(△)	-3	-5	-1	-13	-6	-19	-0	-18	-8	-37	-1	-2	-10
当期仕入高	2,317	2,014	1,743	2,880	2,409	2,085	1,840	3,257	2,189	2,131	1,660	2,990	2,015
期末棚卸高(△)	-3,203	-3,512	-2,966	-3,077	-3,664	-4,228	-3,143	-3,670	-3,776	-4,098	-3,251	-3,511	-3,721
売上総利益	17,505	16,370	19,530	15,172	19,642	18,118	21,037	18,102	17,823	16,116	18,786	17,299	19,422
販売費・一般管理費	15,227	16,139	14,103	12,314	16,269	17,287	15,078	13,762	17,130	18,384	15,701	14,350	16,422
販売手数料	542	652	452	533	581	647	472	695	643	719	537	667	560
人件費	8,538	9,110	8,170	7,052	9,101	9,848	8,718	7,648	9,727	10,613	9,287	7,919	9,323
役員報酬	5,414	6,657	5,054	3,130	5,643	6,987	5,252	3,176	5,921	7,505	5,388	3,244	5,654
賃借料・リース料	655	760	538	463	696	872	557	462	701	864	623	364	729
租税公課	800	793	827	489	892	912	955	521	895	1,042	876	605	907
減価償却費	888	800	522	966	974	988	617	1,210	962	838	501	1,447	818
その他(販売管理費)	3,803	4,024	3,594	2,810	4,023	4,020	3,759	3,226	4,202	4,309	3,876	3,348	4,085
営業利益	2,278	231	5,427	2,859	3,373	830	5,959	4,340	693	-2,268	3,084	2,949	2,999
営業外収益	6,732	7,272	5,436	4,802	6,173	7,250	4,655	4,269	6,083	7,968	4,138	3,563	6,164
営業外費用	672	752	726	425	773	1,180	712	410	726	1,469	589	361	673
支払利息・割引料	357	433	329	249	340	482	295	195	320	420	288	155	292
経常利益	8,337	6,752	10,137	7,235	8,774	6,901	9,902	8,199	6,051	4,231	6,633	6,151	8,490
特別損益	-4,542	-3,138	-6,124	-2,065	-4,424	-2,849	-5,734	-2,296	-2,953	-1,420	-3,577	-1,878	-4,012
税引前当期純利益	3,796	3,614	4,012	5,170	4,349	4,052	4,168	5,904	3,098	2,811	3,056	4,273	4,478
法人税等	435	479	449	487	625	714	613	579	452	531	433	436	529
税引後当期純利益	3,361	3,135	3,563	4,683	3,724	3,338	3,554	5,325	2,645	2,280	2,623	3,837	3,949
減価償却前	8,717	7,975	8,999	8,511	9,476	9,118	9,145	9,762	8,371	7,920	8,130	8,191	9,256

※地域ブロックについては、サンプル数が多い東北、北陸、中国・四国のみ集計した

平成25年農業経営動向分析 集計結果 (法人)

【第1位部門：稲作】

○規模別比較 (損益計算書)

決算年	H25			
	全国-水稲作付面積別			
属性	20ha未満	20-30ha	30-50ha	50ha以上
サンプル数	228	165	159	72
水稲作付面積 (a)	1,332.1	2,483.6	3,726.3	6,694.7
売上高	30,267	56,934	79,550	128,637
売上原価	22,379	39,816	56,966	88,253
期首棚卸高	1,678	3,559	5,025	7,188
材料費	5,442	9,744	13,878	22,644
労務費	3,531	7,120	10,184	15,475
外注加工費	693	893	1,461	2,750
燃料動力費	1,024	1,850	2,714	4,104
賃借料・リース料	3,820	7,104	9,934	13,506
減価償却費	2,893	4,332	6,005	8,940
その他 (売上原価)	4,299	7,337	9,454	15,705
他勘定振替高 (△)	-6	-15	-6	-4
当期仕入高	666	1,524	3,622	5,377
期末棚卸高 (△)	-1,660	-3,632	-5,304	-7,432
売上総利益	7,888	17,118	22,584	40,384
販売費・一般管理費	8,237	15,877	22,027	37,345
販売手数料	374	749	662	1,213
人件費	4,308	8,844	12,445	22,906
役員報酬	2,963	5,888	7,785	11,247
賃借料・リース料	309	629	815	1,857
租税公課	468	766	1,161	1,952
減価償却費	513	1,014	1,318	1,475
その他 (販売管理費)	2,265	3,875	5,626	7,942
営業利益	-348	1,241	556	3,039
営業外収益	4,085	4,503	8,348	11,031
営業外費用	489	613	914	1,319
支払利息・割引料	192	331	413	494
経常利益	3,248	5,130	7,990	12,751
特別損益	-1,331	-2,906	-3,732	-6,474
税引前当期純利益	1,917	2,224	4,258	6,277
法人税等	210	343	639	1,061
税引後当期純利益	1,707	1,881	3,619	5,217
減価償却前	5,112	7,228	10,942	15,631

<単位：千円>

○散布図 (H25年の経営規模と経常利益)

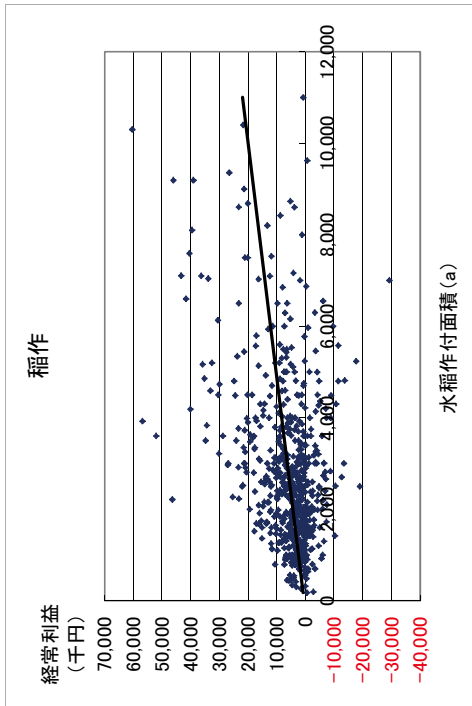

○単収・単価 (H25年)

	単収		単価
	kg/10a	円/kg	円/kg
北海道	556.4	214.5	214.5
都府県	498.7	234.0	234.0
東北	530.1	208.3	208.3
北陸	509.8	242.0	242.0
関東・東山	520.0	202.9	202.9
東海	446.7	238.1	238.1
近畿	478.2	250.0	250.0
中国・四国	445.8	250.0	250.0
九州	476.7	244.9	244.9

平成25年農業経営動向分析 集計結果 (法人)
【第1位部門：稲作】

○3カ年経年及び規模別比較 (財務指標)

決算年	H23					H24					H25														
	属性	地域ブロック(※)				全国	地域ブロック(※)				全国	地域ブロック(※)				全国									
		北陸		中国・四国			北陸		中国・四国			北陸		中国・四国											
		東北	北陸	中国・四国	80		東北	北陸	中国・四国	80		東北	北陸	中国・四国	80		東北	北陸	中国・四国	80					
サンプル数	624	109	287	80	624	109	287	80	624	109	287	80	624	109	287	80	624	109	287	80	228	165	159	72	502
規模当たり売上高	千円	21.5	21.4	21.7	21.0	21.8	22.7	21.8	21.4	21.8	22.7	21.8	21.4	21.4	22.1	21.1	20.9	22.7	22.9	21.3	22.9	21.3	19.2	21.2	
規模当たり売上総利益	千円	6.6	6.6	6.8	7.0	7.0	6.9	7.0	7.6	7.0	6.9	7.0	7.6	6.2	6.0	6.2	6.9	5.9	6.9	6.1	6.9	6.1	6.0	6.7	
規模当たり経常利益	千円	3.1	2.7	3.5	3.3	3.1	2.6	3.3	3.4	3.1	2.6	3.3	3.4	2.1	1.6	2.2	2.5	2.4	2.1	2.1	2.1	2.1	1.9	2.9	
規模当たりキャッシュフロー	千円	3.3	3.2	3.1	3.9	3.4	3.5	3.1	4.1	3.4	3.5	3.1	4.1	2.9	3.0	2.7	3.3	3.8	2.9	2.9	2.9	2.9	2.3	3.2	
総資本経常利益率	%	13.8	11.5	16.6	17.4	13.3	10.8	15.0	16.8	13.3	10.8	15.0	16.8	8.8	6.1	9.8	12.2	8.4	8.3	8.9	8.9	9.5	11.9		
自己資本経常利益率	%	65.7	84.0	70.2	54.0	58.4	64.1	60.3	50.4	58.4	64.1	60.3	50.4	38.0	35.5	38.6	35.7	37.2	38.2	40.5	35.2	35.2	45.6		
売上高総利益率	%	30.7	30.6	31.4	33.4	31.9	30.6	32.3	35.5	31.9	30.6	32.3	35.5	29.1	27.2	29.3	33.0	26.1	30.1	28.4	31.4	31.4	31.4		
売上高営業利益率	%	4.0	0.4	8.7	6.3	5.5	1.4	9.1	8.5	5.5	1.4	9.1	8.5	1.1	-3.8	4.8	5.6	-1.2	2.2	0.7	2.4	2.4	4.9		
売上高経常利益率	%	14.6	12.6	16.3	15.9	14.2	11.6	15.2	16.1	14.2	11.6	15.2	16.1	9.9	7.1	10.3	11.7	10.7	9.0	10.0	9.9	9.9	13.7		
売上高当期純利益率	%	5.9	5.9	5.7	10.3	6.0	5.6	5.4	10.4	6.0	5.6	5.4	10.4	4.3	3.8	4.1	7.3	5.6	3.3	4.5	4.1	4.1	6.4		
売上高キャッシュフロー比率	%	15.3	14.9	14.5	18.7	15.4	15.4	14.0	19.1	15.4	15.4	14.0	19.1	13.7	13.4	12.7	15.6	16.9	12.7	13.8	12.2	15.0			
総資本回転率	回	0.9	0.9	1.0	1.1	0.9	0.9	1.0	1.0	0.9	0.9	1.0	1.0	0.9	0.9	0.9	1.0	0.8	0.9	0.9	0.9	1.0	0.9		
固定資産回転率	回	1.6	1.5	1.9	2.5	1.7	1.5	1.9	2.4	1.7	1.5	1.9	2.4	1.5	1.4	1.7	2.4	1.2	1.6	1.5	1.8	1.5	1.5		
棚卸資産回転期間	月	0.7	0.8	0.6	0.8	0.7	0.9	0.6	0.9	0.7	0.9	0.6	0.9	0.7	0.8	0.6	0.8	0.7	0.8	0.8	0.7	0.7	0.7		
売上高材料費率	%	16.3	14.9	16.5	15.9	16.4	15.1	16.9	15.8	16.4	15.1	16.9	15.8	17.5	16.0	18.1	16.6	18.0	17.1	17.4	17.6	17.4	17.4		
売上高人件費率	%	26.6	30.4	24.2	26.5	26.5	30.0	24.2	25.9	26.5	30.0	24.2	25.9	28.2	31.7	26.3	26.7	25.9	28.0	28.4	29.8	26.3	26.3		
売上高支払利息率	%	0.6	0.8	0.5	0.5	0.6	0.8	0.5	0.4	0.6	0.8	0.5	0.4	0.5	0.7	0.4	0.3	0.6	0.6	0.5	0.4	0.5	0.5		
売上高借入金残高比率	%	49.0	62.7	41.2	38.3	47.4	58.0	39.9	40.1	50.8	64.7	43.4	39.0	61.8	47.6	53.0	42.9	47.4	47.6	53.0	42.9	47.4	47.4		
当座比率	%	172.4	128.3	215.0	247.0	183.8	130.8	240.3	241.6	172.3	121.5	217.3	224.3	154.1	149.0	159.2	252.9	215.8	215.8	252.9	215.8	215.8	215.8		
流動比率	%	243.8	189.9	292.5	377.7	259.1	199.9	323.2	362.9	251.4	188.9	305.2	337.4	224.4	216.6	238.5	305.4	305.4	305.4	305.4	305.4	305.4			
自己資本比率	%	21.0	13.7	23.6	32.2	22.7	16.9	24.8	33.4	23.1	17.2	25.3	34.3	22.5	21.6	21.9	26.8	26.0	26.0	26.8	26.0	26.0			
借入金依存度	%	46.2	57.0	41.9	41.9	44.1	53.9	39.4	42.1	45.0	55.6	41.0	40.6	48.3	43.6	46.8	40.9	40.9	40.9	40.9	40.9	40.9			
借入金支払利息率	%	1.3	1.3	1.3	1.4	1.2	1.4	1.1	0.9	1.0	1.1	1.0	0.8	1.0	1.0	1.0	0.8	1.0	1.2	1.0	0.9	1.0	1.0		
キャッシュフロー	百万円	8.7	8.0	9.0	8.5	9.5	9.1	9.1	9.8	8.4	7.9	8.1	8.2	5.1	7.2	10.9	15.6	9.3	9.3	9.3	9.3	9.3			
債務償還年数	年	1.2	2.5	0.7	0.3	1.0	2.1	0.4	0.3	1.5	3.0	0.9	0.4	1.9	1.5	1.7	0.7	0.9	0.9	0.9	0.9	0.9			
売上高増加率	%	-	-	-	-	8.0	10.8	4.8	12.3	-0.6	0.0	-1.6	2.6	-0.5	0.3	-0.2	-2.3	-0.1	-0.1	-0.1	-0.1	-0.1			
経常利益増加率	%	-	-	-	-	5.2	2.2	-2.3	13.3	-31.0	-38.7	-33.0	-25.0	-31.7	-23.7	-29.4	-38.0	-18.0	-18.0	-18.0	-18.0	-18.0			
損益分岐点売上高	百万円	46.0	44.7	49.0	35.7	50.0	50.3	52.2	40.0	53.0	53.6	55.3	43.9	50.1	68.6	111.2	50.4	50.4	50.4	50.4	50.4	50.4			
損益分岐点比率	%	80.6	83.6	78.7	78.4	81.1	84.9	80.0	78.4	86.6	90.4	86.1	83.8	85.5	88.1	86.3	81.6	81.6	81.6	81.6	81.6	81.6			
限界利益率	%	74.1	74.9	75.5	72.2	74.0	74.5	75.3	72.2	73.5	74.8	74.2	73.3	74.2	75.3	72.4	74.0	74.0	74.0	74.0	74.0	74.0			
付加価値 (日銀方式)	百万円	38.0	36.3	41.5	28.9	40.1	39.4	42.2	31.5	38.3	37.7	39.9	30.3	19.3	35.3	50.3	39.5	39.5	39.5	39.5	39.5	39.5			
労働分配率 (奨励生産性)	%	40.0	44.8	36.3	41.7	40.7	45.1	37.5	42.0	45.1	50.0	42.3	46.1	40.7	45.3	45.0	48.4	41.2	41.2	41.2	41.2				

*ハイフン (-) は0以前年の数字がない、又は0分母がマイナスであるための計算不能値
※地域ブロックについては、サンプル数が多い東北、北陸、中国・四国のみ集計した

平成25年農業経営動向分析 集計結果 (法人)
【第1位部門：北海道畑作】

○3カ年経年比較 (損益計算書)

決算年	H23	H24	H25
属性	北海道	北海道	北海道
サンプル数	32	32	20
経営耕地面積 (a)	7,788.0	7,898.8	7,951.5
売上高	81,995	84,620	89,963
売上原価	62,506	65,139	70,056
期首棚卸高	9,115	10,154	10,035
材料費	22,578	22,379	24,566
労務費	9,010	8,616	8,739
外注加工費	2,584	3,254	3,379
燃料動力費	2,726	2,897	3,034
賃借料・リース料	7,282	7,336	8,157
減価償却費	6,449	8,126	8,717
その他 (売上原価)	11,050	11,193	11,585
他動定振替高 (△)	-16	0	0
当期仕入高	1,883	1,219	1,309
期末棚卸高 (△)	-10,154	-10,035	-9,465
売上総利益	19,488	19,481	19,907
販売手数料	27,598	26,056	24,906
販売手数料	938	1,024	908
人件費	14,080	13,750	13,789
賃借料・リース料	10,480	10,884	10,845
租税公課	1,061	959	896
減価償却費	3,926	3,123	2,164
その他 (販売管理費)	6,556	6,214	6,166
営業利益	-8,110	-6,576	-4,999
営業外収益	8,623	8,163	8,222
営業外費用	1,305	1,378	1,206
支払利息・割引料	1,201	1,249	1,186
経常利益	-792	209	2,018
特別損益	-2,858	-5,253	-1,158
税引前当期純利益	-3,650	-5,044	-2,859
法人税等	448	326	462
税引後当期純利益	-4,099	-5,370	-4,553
減価償却前	6,277	5,879	11,279

○3カ年経年比較 (貸借対照表)

決算年	H23	H24	H25
属性	北海道	北海道	北海道
サンプル数	32	32	20
資産計	121,703	124,511	130,818
流動資産	36,422	38,602	41,824
当座資産	19,002	21,196	24,026
預預金	17,040	19,042	21,362
売掛金	1,854	1,858	2,519
その他当座資産	107	296	145
棚卸資産	10,154	10,035	9,465
未収金・未収収益	3,066	3,120	2,896
その他流動資産	4,201	4,250	5,437
貸倒引当金 (△)	0	0	0
固定資産・繰延資産	85,281	85,910	88,994
有形固定資産	71,388	74,873	77,304
建物・構築物	23,260	22,667	24,312
機械装置・運搬具	14,343	17,552	19,210
果樹・家畜	40	36	0
土地	32,512	34,637	35,264
その他有形固定資産	1,232	-20	-1,482
無形固定資産・投資・繰延資産	13,893	11,037	11,690
負債計	129,376	137,218	142,934
流動負債	26,707	27,043	27,463
買掛金	1,156	1,471	671
短期借入金	13,375	12,708	12,037
未払金・未払費用	7,596	7,277	8,546
その他流動負債	4,580	5,586	6,209
固定負債	101,400	108,457	113,694
長期借入金	66,691	74,254	79,369
役員借入金	25,911	23,736	24,662
その他固定負債	8,797	10,468	9,663
特別法上の準備金	1,269	1,718	1,777
純資産計	-7,673	-12,707	-12,116
資本金	5,086	5,086	5,086
剰余金	-12,759	-17,793	-17,202
負債・純資産計	121,703	124,511	130,818

<単位：千円>

○3カ年経年比較 (財務指標)

決算年	H23	H24	H25
属性	北海道	北海道	北海道
サンプル数	32	32	20
規模当たり売上高	10.5	10.7	11.3
規模当たり売上総利益	2.5	2.5	2.5
規模当たり経常利益	-0.1	0.0	0.3
規模当たりキャッシュフロー	0.8	0.7	1.4
総資本経常利益率	-0.7	0.2	1.5
自己資本経常利益率	-	-	-
売上高総利益率	23.8	23.0	22.1
売上高営業利益率	-9.9	-7.8	-5.6
売上高経常利益率	-1.0	0.2	2.2
売上高当期純利益率	-5.0	-6.3	0.4
売上高キャッシュフロー比率	7.7	6.9	12.5
総資本回転率	0.7	0.7	0.8
固定資産回転率	1.0	1.0	1.0
棚卸資産回転期間	1.5	1.4	1.3
売上高材料費率	27.5	26.4	27.3
売上高人工費率	28.2	26.4	25.0
売上高支払利息率	1.5	1.5	1.3
売上高借入金残高比率	97.6	102.8	101.6
当座比率	71.1	78.4	87.5
流動比率	136.4	142.7	152.3
自己資本比率	-6.3	-10.2	-9.3
借入金依存度	65.8	69.8	69.9
借入金支払利息率	1.5	1.4	1.3
キャッシュフロー	63	59	11.3
償還能力	99	11.5	60
成長性	-	3.2	6.3
経常利益増加率	-	-	864.0
損益分岐点売上高	83.2	84.3	86.8
損益分岐点比率	101.5	99.6	96.5
限界利益率	62.4	65.0	64.7
付加価値 (日銀方式)	43.3	44.4	46.6
生産性	53.4	50.4	48.3

*ハイフン (-) ①前年の数字がない、又は②分母がマイナスであるための計算不能

平成25年農業経営動向分析 集計結果 (法人)
【第1位部門：果樹】

○3カ年経年比較 (損益計算書)

決算年	属性	H23			H24			H25		
		全国	H23	H24	全国	H23	H24	全国	H23	H24
サンプル数		31	31	31	31	31	31	21	21	21
第1位品目作付面積 (a)		1,064.9	1,064.8	1,078.0	1,064.8	1,078.0	1,064.8	869.5	869.5	869.5
売上高		95,903	98,444	106,291	98,444	106,291	98,444	107,466	107,466	107,466
売上原価		65,747	65,833	72,496	65,833	72,496	65,833	65,902	65,902	65,902
期首棚卸高		10,238	8,526	11,399	8,526	11,399	8,526	7,526	7,526	7,526
材料費		12,101	13,946	15,426	13,946	15,426	13,946	18,516	18,516	18,516
労務費		14,863	15,856	16,272	15,856	16,272	15,856	15,438	15,438	15,438
外注加工費		884	767	796	767	796	767	798	798	798
燃料動力費		2,152	2,151	1,809	2,151	1,809	1,809	1,471	1,471	1,471
賃借料・リース料		1,673	2,034	2,060	2,034	2,060	2,060	1,123	1,123	1,123
減価償却費		2,517	2,695	2,214	2,695	2,214	2,214	2,356	2,356	2,356
その他 (売上原価)		7,992	7,618	8,545	7,618	8,545	8,545	4,050	4,050	4,050
他動定振替高 (△)		-1,058	-808	-1,006	-808	-1,006	-1,006	-1,485	-1,485	-1,485
当期仕入高		22,941	24,447	25,088	24,447	25,088	24,447	24,632	24,632	24,632
期末棚卸高 (△)		-8,526	-11,399	-10,107	-11,399	-10,107	-10,107	-8,522	-8,522	-8,522
売上総利益		30,155	32,611	33,765	32,611	33,765	32,611	41,564	41,564	41,564
販売費・一般管理費		33,052	34,741	35,069	34,741	35,069	34,741	38,072	38,072	38,072
販売手数料		4,503	4,214	4,470	4,214	4,470	4,214	5,561	5,561	5,561
人件費		14,394	15,675	15,257	15,675	15,257	15,257	16,418	16,418	16,418
役員報酬		6,690	7,194	7,053	7,194	7,053	7,053	8,114	8,114	8,114
賃借料・リース料		987	1,044	1,063	1,044	1,063	1,063	1,148	1,148	1,148
租税公課		1,132	1,079	1,198	1,079	1,198	1,198	1,260	1,260	1,260
減価償却費		1,896	1,547	2,583	1,547	2,583	2,583	2,416	2,416	2,416
その他 (販売管理費)		10,140	11,182	10,499	11,182	10,499	10,499	11,268	11,268	11,268
営業利益		-2,897	-2,130	-1,304	-2,130	-1,304	-1,304	3,491	3,491	3,491
営業外収益		4,124	5,238	3,814	5,238	3,814	3,814	3,443	3,443	3,443
営業外費用		1,081	1,025	934	1,025	934	934	950	950	950
支払利息・割引料		917	849	782	849	782	782	804	804	804
経常利益		146	2,083	1,577	2,083	1,577	1,577	5,985	5,985	5,985
特別損益		-129	913	-1,289	913	-1,289	-1,289	-1,335	-1,335	-1,335
税引前当期純利益		16	2,995	288	2,995	288	288	4,650	4,650	4,650
法人税等		371	590	427	590	427	427	537	537	537
税引後当期純利益		-354	2,405	-140	2,405	-140	-140	4,112	4,112	4,112
減価償却前		4,058	6,646	4,657	6,646	4,657	4,657	8,885	8,885	8,885

<単位：千円>

○3カ年経年比較 (貸借対照表)

決算年	属性	H23			H24			H25		
		全国	H23	H24	全国	H23	H24	全国	H23	H24
サンプル数		31	31	31	31	31	31	21	21	21
資産計		107,039	115,715	113,899	115,715	113,899	115,715	121,249	121,249	121,249
流動資産		31,298	37,640	36,373	37,640	36,373	37,640	38,650	38,650	38,650
当座資産		17,654	21,462	21,081	21,462	21,081	21,462	23,726	23,726	23,726
預預金		11,183	12,852	12,787	12,852	12,787	12,852	13,627	13,627	13,627
売掛金		6,412	8,183	7,757	8,183	7,757	8,183	9,307	9,307	9,307
その他当座資産		59	428	536	428	536	428	792	792	792
棚卸資産		8,526	11,399	10,107	11,399	10,107	11,399	8,522	8,522	8,522
未収金・未収収益		1,405	809	536	809	536	809	430	430	430
その他流動資産		3,716	3,971	4,651	3,971	4,651	3,971	5,974	5,974	5,974
貸倒引当金 (△)		-3	-2	-1	-2	-1	-1	-1	-1	-1
固定資産・繰延資産		75,740	78,075	77,526	78,075	77,526	78,075	82,598	82,598	82,598
有形固定資産		71,594	73,412	72,160	73,412	72,160	73,412	77,042	77,042	77,042
建物・構築物		26,913	26,424	26,840	26,424	26,840	26,424	20,820	20,820	20,820
機械装置・運搬具		7,015	9,185	8,847	9,185	8,847	9,185	8,870	8,870	8,870
果樹・家畜		9,205	9,549	9,422	9,549	9,422	9,549	7,565	7,565	7,565
土地		42,542	43,398	42,350	43,398	42,350	43,398	45,608	45,608	45,608
その他有形固定資産		-14,080	-15,144	-15,299	-15,144	-15,299	-15,144	-5,821	-5,821	-5,821
無形固定資産・投資・繰延資産		4,147	4,663	5,365	4,663	5,365	4,663	5,557	5,557	5,557
負債計		94,463	100,563	98,525	100,563	98,525	100,563	100,589	100,589	100,589
流動負債		25,965	35,323	34,253	35,323	34,253	35,323	31,609	31,609	31,609
買掛金		6,395	12,584	9,969	12,584	9,969	12,584	4,790	4,790	4,790
短期借入金		8,621	9,440	9,599	9,440	9,599	9,440	10,086	10,086	10,086
未払金・未払費用		3,869	4,425	4,441	4,425	4,441	4,425	4,291	4,291	4,291
その他流動負債		7,080	8,874	10,244	8,874	10,244	8,874	12,442	12,442	12,442
固定負債		68,450	65,240	64,271	65,240	64,271	65,240	68,980	68,980	68,980
長期借入金		54,292	53,166	53,494	53,166	53,494	53,166	53,674	53,674	53,674
役員借入金		13,451	11,130	10,329	11,130	10,329	11,130	14,741	14,741	14,741
その他固定負債		708	944	448	944	448	944	565	565	565
特別法上の準備金		48	0	0	0	0	0	0	0	0
純資産計		12,575	15,152	15,374	15,152	15,374	15,152	20,660	20,660	20,660
資本金		12,419	12,848	13,003	12,848	13,003	12,848	13,918	13,918	13,918
剰余金		156	2,303	2,371	2,303	2,371	2,303	6,742	6,742	6,742
負債・純資産計		107,039	115,715	113,899	115,715	113,899	115,715	121,249	121,249	121,249

○3カ年経年比較 (財務指標)

決算年	属性	H23			H24			H25		
		全国	H23	H24	全国	H23	H24	全国	H23	H24
サンプル数		31	31	31	31	31	31	21	21	21
規模当たり売上高	千円	90.1	92.5	98.6	92.5	98.6	92.5	123.6	123.6	123.6
規模当たり売上総利益	千円	28.3	30.6	31.3	30.6	31.3	30.6	47.8	47.8	47.8
規模当たり経常利益	千円	0.1	2.0	1.5	2.0	1.5	2.0	6.9	6.9	6.9
規模当たりキャッシュフロー	千円	3.8	6.2	4.3	6.2	4.3	6.2	10.2	10.2	10.2
総資本経常利益率	%	0.1	1.8	1.4	1.8	1.4	1.8	4.9	4.9	4.9
自己資本経常利益率	%	1.2	13.7	10.3	13.7	10.3	13.7	29.0	29.0	29.0
売上高総利益率	%	31.4	33.1	31.8	33.1	31.8	33.1	38.7	38.7	38.7
売上高営業利益率	%	-3.0	-2.2	-1.2	-2.2	-1.2	-2.2	3.2	3.2	3.2
売上高経常利益率	%	0.2	2.1	1.5	2.1	1.5	2.1	5.6	5.6	5.6
売上高当期純利益率	%	-0.4	2.4	-0.1	2.4	-0.1	2.4	3.8	3.8	3.8
売上高キャッシュフロー比率	%	4.2	6.8	4.4	6.8	4.4	6.8	8.3	8.3	8.3
総資本回転率	回	0.9	0.9	0.9	0.9	0.9	0.9	0.9	0.9	0.9
固定資産回転率	回	1.3	1.3	1.4	1.3	1.4	1.3	1.3	1.3	1.3
棚卸資産回転期間	月	1.1	1.4	1.1	1.4	1.1	1.4	1.0	1.0	1.0
売上高材料費率	%	12.6	14.2	14.5	14.2	14.5	14.2	17.2	17.2	17.2
売上高人工費率	%	30.5	32.0	29.7	32.0	29.7	32.0	29.6	29.6	29.6
売上高支払利息率	%	1.0	0.9	0.7	0.9	0.7	0.9	0.7	0.7	0.7
売上高借入金残高比率	%	65.6	63.6	59.4	63.6	59.4	63.6	59.3	59.3	59.3
当座比率	%	68.0	60.8	61.5	60.8	61.5	60.8	75.1	75.1	75.1
流動比率	%	120.5	106.6	106.2	106.6	106.2	106.2	122.3	122.3	122.3
自己資本比率	%	11.7	13.1	13.5	13.1	13.5	13.1	17.0	17.0	17.0
借入金依存度	%	58.8	54.1	55.4	54.1	55.4	54.1	52.6	52.6	52.6
借入金支払利息率	%	1.5	1.4	1.2	1.4	1.2	1.4	1.3	1.3	1.3
キャッシュフロー	百万円	4.1	6.6	4.7	6.6	4.7	6.6	8.9	8.9	8.9
債務償還年数	年	12.7	8.1	11.3	8.1	11.3	8.1	5.1	5.1	5.1
売上高増加率	%	-	2.7	7.9	2.7	7.9	2.7	11.5	11.5	11.5
経常利益増加率	%	-	-1,328.9	-24.3	-1,328.9	-24.3	-1,328.9	61.2	61.2	61.2
損益分岐点売上高	百万円	95.7	95.0	103.6	95.0	103.6	95.0	97.3	97.3	97.3
損益分岐点比率	%	99.7	96.5	97.5	96.5	97.5	96.5	90.5	90.5	90.5
限界利益率										

平成25年農業経営動向分析 集計結果 (法人)
【第1位部門：露地野菜】

○3カ年経年比較 (損益計算書)

決算年	属性	H23		H24		H25	
		全国	41	41	41	41	28
第1位品目作付面積 (a)		1,040.3	1,130.0	1,204.7	1,343.0		
売上高		98,004	102,500	106,787	123,990		
売上原価		70,221	75,842	74,460	84,430		
期首棚卸高		5,436	6,280	5,396	6,611		
材料費		21,122	21,196	23,677	28,299		
労務費		17,710	18,030	18,612	17,663		
外注加工費		882	1,635	1,778	2,150		
燃料動力費		1,942	2,131	2,155	2,540		
賃借料・リース料		3,423	3,108	2,930	3,244		
減価償却費		3,813	4,593	3,928	4,185		
その他 (売上原価)		12,223	13,045	12,877	14,638		
他動定振替高 (△)		0	0	0	0		
当期仕入高		9,951	11,220	7,945	10,990		
期末棚卸高 (△)		-6,280	-5,396	-4,838	-5,891		
売上総利益		27,783	26,657	32,326	39,560		
販売費・一般管理費		30,651	32,755	34,991	38,784		
販売手数料		2,615	2,451	2,785	2,371		
人件費		13,851	14,751	15,843	19,108		
役員報酬		8,274	8,417	8,782	9,889		
賃借料・リース料		1,392	1,382	1,300	1,536		
租税公課		846	1,043	967	1,180		
減価償却費		2,106	2,043	2,765	2,580		
その他 (販売管理費)		9,841	11,084	11,331	12,010		
営業利益		-2,868	-6,097	-2,664	777		
営業外収益		5,694	7,356	6,678	8,088		
営業外費用		905	808	727	837		
支払利息・割引料		673	639	595	675		
経常利益		1,921	450	3,286	8,027		
特別損益		-527	-1,063	-958	-2,823		
税引前当期純利益		1,394	-612	2,328	5,204		
法人税等		371	183	702	984		
税引後当期純利益		1,023	-795	1,626	4,220		
減価償却前		6,943	5,842	8,319	10,984		

○3カ年経年比較 (貸借対照表)

決算年	属性	H23		H24		H25	
		全国	41	41	41	41	28
資産計		63,278	66,293	70,602	76,730		
流動資産		25,162	26,406	28,292	32,823		
当座資産		14,143	15,784	17,295	19,092		
預預金		8,597	9,365	11,656	12,504		
売掛金		5,543	6,416	5,637	6,585		
その他当座資産		2	3	2	4		
棚卸資産		6,280	5,396	4,838	5,891		
未収金・未収収益		938	1,180	1,344	1,490		
その他流動資産		3,956	4,209	4,974	6,408		
貸倒引当金 (△)		-154	-163	-160	-58		
固定資産・繰延資産		38,115	39,887	42,310	43,907		
有形固定資産		34,593	36,364	38,396	39,533		
建物・構築物		12,383	13,214	13,786	14,398		
機械装置・運搬具		9,882	11,189	11,018	11,549		
果樹・家畜		0	0	0	0		
土地		13,156	13,413	14,457	15,861		
その他有形固定資産		-828	-1,452	-865	-2,276		
無形固定資産・投資・繰延資産		3,522	3,522	3,914	4,374		
負債計		64,651	68,290	70,451	71,600		
流動負債		26,406	29,693	30,588	35,222		
買掛金		5,771	6,550	6,918	9,180		
短期借入金		12,256	14,392	14,802	16,568		
未払金・未払費用		6,551	6,309	6,516	7,066		
その他流動負債		1,829	2,442	2,351	2,407		
固定負債		38,245	38,598	39,735	36,190		
長期借入金		27,365	28,428	28,042	28,201		
役員借入金		8,625	6,319	7,978	5,991		
その他固定負債		2,254	3,851	3,715	1,998		
特別法上の準備金		0	0	129	188		
純資産計		-1,373	-1,997	151	5,129		
資本金		4,385	4,556	4,835	5,042		
剰余金		-5,758	-6,553	-4,683	87		
負債・純資産計		63,278	66,293	70,602	76,730		

<単位：千円>

○3カ年経年比較 (財務指標)

決算年	属性	H23		H24		H25	
		全国	41	41	41	41	28
規模当たり売上高		94.2	90.7	88.6	92.3		
規模当たり売上総利益		26.7	23.6	26.8	29.5		
規模当たり経常利益		1.8	0.4	2.7	6.0		
規模当たりキャッシュフロー		6.7	5.2	6.9	8.2		
総資本経常利益率		3.0	0.7	4.7	10.5		
自己資本経常利益率		-	-	2169.7	156.5		
売上高総利益率		28.3	26.0	30.3	31.9		
売上高営業利益率		-2.9	-5.9	-2.5	0.6		
売上高経常利益率		2.0	0.4	3.1	6.5		
売上高当期純利益率		1.0	-0.8	1.5	3.4		
売上高キャッシュフロー比率		7.1	5.7	7.8	8.9		
総資本回転率		1.5	1.5	1.5	1.6		
固定資産回転率		2.6	2.6	2.5	2.8		
棚卸資産回転期間		0.8	0.6	0.5	0.6		
売上高材料費率		21.6	20.7	22.2	22.8		
売上高人工費率		32.2	32.0	32.3	29.7		
売上高支払利息率		0.7	0.6	0.6	0.5		
売上高借入金残高比率		40.4	41.8	40.1	36.1		
当座比率		53.6	53.2	56.5	54.2		
流動比率		95.3	88.9	92.5	93.2		
自己資本比率		-2.2	-3.0	0.2	6.7		
借入金依存度		62.6	64.6	60.7	58.3		
借入金支払利息率		1.7	1.5	1.4	1.5		
キャッシュフロー		69	58	83	11.0		
債務償還年数		4.5	5.8	3.9	3.2		
売上高増加率		-	4.6	4.2	5.4		
経常利益増加率		-	-76.6	629.5	529.2		
損益分岐点売上高		95.1	101.8	101.8	111.4		
損益分岐点比率		97.0	99.3	95.3	89.9		
限界利益率		64.6	65.6	67.2	65.1		
付加価値 (日銀方式)		45.7	46.0	50.2	58.2		
労働分配率 (労働生産性)		69.0	71.2	68.6	63.2		

*ハイフン (-) ①前年の数字がない、又は②分母がマイナスであるための計算不能

平成25年農業経営動向分析 集計結果 (法人)
【第1位部門：施設野菜】

○3カ年経年比較 (損益計算書)

決算年	H23	H24	H25
属性	全国	全国	全国
サンプル数	45	45	30
第1位品目栽培面積 (㎡)	11,041.4	12,572.6	12,712.5
売上高	99,690	108,083	113,789
売上原価	74,209	81,136	84,808
期首棚卸高	2,641	3,179	3,371
材料費	12,206	13,231	14,507
労務費	24,705	26,671	27,974
外注加工費	1,616	1,492	980
燃料動力費	8,060	9,567	10,799
賃借料・リース料	2,841	3,897	3,805
減価償却費	11,124	11,578	11,344
その他 (売上原価)	11,263	11,721	12,621
他動定振替高 (△)	0	0	-1,063
当期仕入高	2,932	3,171	4,679
期末棚卸高 (△)	-3,179	-3,371	-4,209
売上総利益	25,471	26,947	28,982
販売手数料	29,446	31,441	33,745
販売手数料	3,917	4,565	4,820
人件費	12,817	13,141	14,120
役員報酬	7,256	7,515	7,950
賃借料・リース料	794	684	685
租税公課	1,200	1,091	1,107
減価償却費	504	737	809
その他 (販売管理費)	10,213	11,222	12,204
営業利益	-3,975	-4,494	-4,763
営業外収益	6,295	5,114	5,536
営業外費用	1,360	1,099	1,399
支払利息・割引料	1,195	1,029	1,045
経常利益	960	-479	-626
特別損益	539	947	2,139
税引前当期純利益	1,499	469	1,513
法人税等	415	521	503
税引後当期純利益	1,084	-52	1,011
減価償却前	12,712	12,264	13,164

○3カ年経年比較 (貸借対照表)

決算年	H23	H24	H25
属性	全国	全国	全国
サンプル数	45	45	30
資産計	116,001	109,397	127,774
流動資産	32,509	26,830	31,586
当座資産	23,157	16,718	18,361
預預金	17,811	11,202	12,577
売掛金	5,316	5,482	5,748
その他当座資産	30	34	36
棚卸資産	3,179	3,371	4,209
未収金・未収収益	1,367	1,453	3,363
その他流動資産	4,823	5,301	5,679
貸倒引当金 (△)	-16	-14	-16
固定資産・繰延資産	83,492	82,568	96,188
有形固定資産	78,510	77,023	89,911
建物・構築物	56,642	55,259	66,088
機械装置・運搬具	16,877	15,858	17,825
果樹・家畜	662	675	665
土地	7,552	8,099	9,566
その他有形固定資産	-3,224	-2,868	-4,232
無形固定資産・投資・繰延資産	4,982	5,545	6,277
負債計	116,695	111,557	126,244
流動負債	30,190	28,927	35,085
買掛金	2,249	2,366	2,798
短期借入金	16,285	13,886	19,384
未払金・未払費用	9,746	10,618	10,471
その他流動負債	1,910	2,056	2,433
固定負債	86,230	82,261	90,789
長期借入金	72,754	67,636	78,555
役員借入金	11,684	12,832	10,499
その他固定負債	1,791	1,793	1,735
特別法上の準備金	276	369	369
純資産計	-694	-2,159	1,508
資本金	12,358	12,358	12,447
剰余金	-13,052	-14,517	-10,939
負債・純資産計	116,001	109,397	127,752

<単位：千円>

○3カ年経年比較 (財務指標)

決算年	H23	H24	H25	
属性	全国	全国	全国	
サンプル数	45	45	30	
規模当たり売上高	千円	9.0	8.6	9.0
規模当たり売上総利益	千円	2.3	2.1	2.3
規模当たり経常利益	千円	0.1	-0.0	-0.0
規模当たりキャッシュフロー	千円	1.2	1.0	1.0
総資本経常利益率	%	0.8	-0.4	-0.5
自己資本経常利益率	%	-	-	-41.5
売上高総利益率	%	25.6	24.9	25.5
売上高営業利益率	%	-4.0	-4.2	-4.2
売上高経常利益率	%	1.0	-0.4	-0.5
売上高当期純利益率	%	1.1	-0.0	0.9
売上高キャッシュフロー比率	%	12.8	11.3	11.6
総資本回転率	回	0.9	1.0	0.9
固定資産回転率	回	1.2	1.3	1.2
棚卸資産回転期間	月	0.4	0.4	0.4
売上高材料費率	%	12.2	12.2	12.7
売上高人工費率	%	37.6	36.8	37.0
売上高支払利息率	%	1.2	1.0	0.9
売上高借入金残高比率	%	89.3	75.4	86.1
当座比率	%	76.7	57.8	52.3
流動比率	%	107.7	92.8	90.0
自己資本比率	%	-0.6	-2.0	1.2
借入金依存度	%	76.8	74.5	76.7
借入金支払利息率	%	1.3	1.3	1.1
キャッシュフロー	百万円	12.7	12.3	13.2
債務償還年数	年	5.4	5.5	6.3
売上高増加率	%	-	8.4	5.3
経常利益増加率	%	-	-149.9	-
損益分岐点売上高	百万円	98.4	108.7	114.6
損益分岐点比率	%	98.7	100.6	100.7
限界利益率	%	74.6	74.4	72.1
付加価値 (日銀方式)	百万円	56.1	58.4	60.3
労働分配率 (労働生産性)	%	66.8	68.2	69.8

*ハイフン (-) ①前年の数字がない、又は②分母がマイナスであるための計算不能

平成25年農業経営動向分析 集計結果 (法人)
【第1位部門：施設花き】

○3カ年経年比較 (損益計算書)

決算年	属性	H23		H24		H25	
		全国	32	全国	32	全国	20
サンプリング数							
第1位品目栽培面積 (㎡)		8,935.0	9,980.3	10,144.7	10,496.6		
売上高		90,292	91,545	93,466	99,091		
売上原価		64,522	65,727	66,574	64,696		
期首棚卸高		9,689	9,764	10,476	10,123		
材料費		22,010	22,020	22,697	24,736		
労務費		15,215	16,073	16,158	16,261		
外注加工費		358	237	205	255		
燃料動力費		8,407	8,723	10,018	7,613		
賃借料・リース料		2,694	2,628	2,465	2,223		
減価償却費		5,107	4,782	4,717	3,716		
その他 (売上原価)		7,717	8,856	7,309	7,226		
他動定振替高 (△)		-87	-36	-146	-233		
当期仕入高		3,176	3,155	2,828	2,865		
期末棚卸高 (△)		-9,764	-10,476	-10,152	-10,088		
売上総利益		25,760	25,817	26,892	34,395		
販売手数料		28,497	29,849	30,295	31,233		
販売手数料		4,283	4,342	4,378	4,648		
人件費		11,894	12,551	12,430	13,253		
賃借料・リース料		8,086	9,052	7,807	8,692		
賃借料・リース料		819	857	680	750		
租税公課		1,026	1,000	948	986		
減価償却費		1,577	2,017	2,806	2,584		
その他 (販売管理費)		8,898	9,081	9,053	9,012		
営業利益		-2,737	-4,032	-3,403	3,162		
営業外収益		2,856	3,258	2,959	2,350		
営業外費用		843	446	421	289		
支払利息・割引料		449	400	397	261		
経常利益		-724	-1,219	-865	5,223		
特別損益		-209	-611	-1,563	-2,512		
税引前当期純利益		-933	-1,831	-2,429	2,711		
法人税等		639	367	556	844		
税引後当期純利益		-1,573	-2,197	-2,985	1,867		
減価償却前		5,112	4,602	4,538	8,167		

○3カ年経年比較 (貸借対照表)

決算年	属性	H23		H24		H25	
		全国	32	全国	32	全国	20
サンプリング数							
資産計							
流動資産		80,845	84,572	87,436	87,549		
当座資産		34,646	35,802	37,978	39,838		
預預金		19,583	19,084	21,448	24,330		
売掛金		11,437	11,554	13,406	14,960		
その他当座資産		8,143	7,529	8,042	9,369		
棚卸資産		9,764	10,476	10,152	10,088		
未収金・未収収益		254	404	134	121		
その他流動資産		5,060	5,851	6,259	5,314		
貸倒引当金 (△)		-14	-12	-15	-15		
固定資産・繰延資産		46,198	48,770	49,458	47,711		
有形固定資産		42,596	44,698	44,940	41,298		
建物・構築物		38,379	40,082	40,475	37,277		
機械装置・運搬具		9,229	9,955	10,056	8,310		
果樹・家畜		1,440	1,531	1,581	39		
土地		8,399	8,406	8,687	10,110		
その他有形固定資産		-14,851	-15,278	-15,860	-14,438		
無形固定資産・投資・繰延資産		3,602	4,072	4,518	6,413		
負債計		76,088	80,574	86,215	76,271		
流動負債		23,851	25,141	27,180	28,159		
買掛金		5,780	5,509	5,386	5,221		
短期借入金		9,069	10,833	12,281	11,574		
未払金・未払費用		7,661	7,792	7,875	8,967		
その他流動負債		1,341	1,007	1,639	2,397		
固定負債		51,987	55,057	58,636	47,472		
長期借入金		33,756	35,639	40,179	28,793		
役員借入金		17,189	17,738	17,532	17,351		
その他固定負債		1,042	1,680	925	399		
特別法上の準備金		250	375	399	639		
純資産計		4,757	3,998	1,220	11,278		
資本金		8,378	8,691	8,691	5,055		
剰余金		-3,621	-4,693	-7,470	6,223		
負債・純資産計		80,845	84,572	87,436	87,549		

<単位：千円>

○3カ年経年比較 (財務指標)

決算年	属性	H23		H24		H25	
		全国	32	全国	32	全国	20
サンプリング数							
規模当たり売上高		10.1	9.2	9.2	9.2		
規模当たり売上総利益		2.9	2.6	2.7	2.7		
規模当たり経常利益		-0.1	-0.1	-0.1	-0.1		
規模当たりキャッシュフロー		0.6	0.5	0.4	0.4		
総資本経常利益率		-0.9	-1.4	-1.0	-1.0		
自己資本経常利益率		-15.2	-30.5	-70.9	-70.9		
売上高総利益率		28.5	28.2	28.8	34.7		
売上高営業利益率		-3.0	-4.4	-3.6	-3.6		
売上高経常利益率		-0.8	-1.3	-0.9	-0.9		
売上高当期純利益率		-1.7	-2.4	-3.2	-3.2		
売上高キャッシュフロー比率		5.7	5.0	4.9	8.2		
総資本回転率		1.1	1.1	1.1	1.1		
固定資産回転率		2.0	1.9	1.9	2.1		
棚卸資産回転期間		1.3	1.4	1.3	1.2		
売上高材料費率		24.4	24.1	24.3	25.0		
売上高人工費率		30.0	31.3	30.6	29.8		
売上高支払利息率		0.5	0.4	0.4	0.3		
売上高借入金残高比率		47.4	50.8	56.1	40.7		
当座比率		82.1	75.9	78.9	86.4		
流動比率		145.3	142.4	139.7	141.5		
自己資本比率		5.9	4.7	1.4	12.9		
借入金依存度		53.0	54.9	60.0	46.1		
借入金支払利息率		1.0	0.9	0.8	0.6		
キャッシュフロー		5.1	4.6	4.5	8.2		
債務償還年数		5.7	7.1	8.0	2.6		
売上高増加率		-	1.4	2.1	2.7		
経常利益増加率		-	-	-	530.1		
損益分岐点売上高		91.4	93.5	94.9	91.0		
損益分岐点比率		101.3	102.1	101.5	91.8		
限界利益率		62.3	61.9	62.1	64.2		
付加価値 (日銀方式)		38.1	39.1	39.7	45.3		
労働分配率 (労働生産性)		71.2	73.2	71.9	65.2		

*ハイフン (-) ①前年の数字がない、又は②分母がマイナスであるための計算不能

平成25年農業経営動向分析 集計結果（法人）
【第1位部門：茶】

○3カ年経年比較（損益計算書）

決算年	H23	H24	H25
属性	全国	全国	全国
サンプル数	47	47	29
茶園面積 (a)	2,298.1	2,340.8	2,348.8
売上高	111,707	123,300	111,040
売上原価	81,025	89,270	80,807
期首棚卸高	2,438	2,497	2,410
材料費	35,784	39,609	32,416
労務費	10,671	12,451	12,405
外注加工費	1,502	1,831	1,570
燃料動力費	10,925	11,738	12,265
賃借料・リース料	1,939	2,045	1,871
減価償却費	7,972	8,138	6,933
その他（売上原価）	9,584	10,487	10,756
他動定振替高（△）	-257	-285	-259
当期仕入高	2,963	3,170	3,289
期末棚卸高（△）	-2,497	-2,410	-2,850
売上総利益	30,683	34,030	30,233
販売手数料	30,145	29,914	29,998
販売手数料	1,986	1,989	1,984
人件費	13,856	13,602	13,704
役員報酬	9,109	9,566	9,657
賃借料・リース料	962	1,168	1,267
租税公課	1,871	1,674	1,848
減価償却費	3,344	2,579	2,825
その他（販売管理費）	8,127	8,901	8,370
営業利益	538	4,116	236
営業外収益	2,574	3,316	3,297
営業外費用	1,079	1,247	1,149
支払利息・割引料	1,021	974	866
経常利益	2,032	6,185	2,384
特別損益	597	678	362
税引前当期純利益	2,629	6,863	2,746
法人税等	826	1,193	600
税引後当期純利益	1,803	5,670	2,146
減価償却前	13,119	16,388	11,904

○3カ年経年比較（貸借対照表）

決算年	H23	H24	H25
属性	全国	全国	全国
サンプル数	47	47	29
資産計	135,127	137,336	148,367
流動資産	28,906	31,852	33,442
当座資産	22,940	25,652	26,778
預預金	19,358	21,838	22,852
売掛金	3,304	3,587	3,723
その他当座資産	278	227	202
棚卸資産	2,497	2,410	2,850
未収金・未収収益	509	330	524
その他流動資産	2,962	3,462	3,292
貸倒引当金（△）	-2	-3	-2
固定資産・繰延資産	106,220	105,484	114,925
有形固定資産	101,469	99,758	108,240
建物・構築物	32,113	32,139	31,391
機械装置・運搬具	35,569	32,797	40,633
果樹・家畜	8,777	8,850	8,934
土地	26,376	27,593	27,874
その他有形固定資産	-1,366	-1,620	-592
無形固定資産・投資・繰延資産	4,751	5,726	6,685
負債計	108,964	105,905	115,105
流動負債	23,379	24,427	34,802
買掛金	1,959	2,294	2,237
短期借入金	10,527	11,237	19,717
未払金・未払費用	5,770	5,799	8,259
その他流動負債	5,123	5,097	4,589
固定負債	85,585	81,479	80,303
長期借入金	68,289	64,404	64,621
役員借入金	11,035	10,790	9,389
その他固定負債	6,261	6,284	6,293
特別法上の準備金	0	0	0
純資産計	26,162	31,431	33,262
資本金	13,885	13,865	13,972
剰余金	12,278	17,566	19,290
負債・純資産計	135,127	137,337	148,367

<単位：千円>

○3カ年経年比較（財務指標）

決算年	H23	H24	H25
属性	全国	全国	全国
サンプル数	47	47	29
規模当たり売上高	486	527	473
規模当たり売上総利益	134	145	129
規模当たり経常利益	0.9	2.6	1.0
規模当たりキャッシュフロー	5.7	7.0	5.1
総資本経常利益率	1.5	4.5	1.6
自己資本経常利益率	7.8	19.7	7.2
売上高総利益率	27.5	27.6	27.2
売上高営業利益率	0.5	3.3	0.2
売上高経常利益率	1.8	5.0	2.1
売上高当期純利益率	1.6	4.6	1.9
売上高キャッシュフロー比率	11.7	13.3	10.7
総資本回転率	0.8	0.9	0.7
固定資産回転率	1.1	1.2	1.0
棚卸資産回転期間	0.3	0.2	0.3
売上高材料費率	32.0	32.1	29.2
売上高人工費率	22.0	21.1	23.5
売上高支払利息率	0.9	0.8	0.8
売上高借入金残高比率	70.6	61.3	76.0
当座比率	98.1	105.0	76.9
流動比率	123.6	130.4	96.1
自己資本比率	19.4	22.9	22.4
借入金依存度	58.3	55.1	56.8
借入金支払利息率	1.3	1.3	1.0
キャッシュフロー	13.1	16.4	11.9
債務償還年数	4.4	3.2	5.0
売上高増加率	-	10.4	-9.1
経常利益増加率	-	204.4	-61.5
損益分岐点売上高	108.0	111.9	106.8
損益分岐点比率	96.6	90.7	96.2
限界利益率	54.1	54.4	55.0
付加価値（日銀方式）	43.7	48.8	44.1
労働分配率（労働生産性）	56.2	53.4	59.2

*ハイフン（-）は①前年の数字がない、又は②分母がマイナスであるための計算不能

平成25年農業経営動向分析 集計結果（法人）
【第1位部門：きのこ】

○3カ年経年比較（損益計算書）

決算年	H23		H24		H25	
	全国	21	全国	21	全国	21
属性	全国		全国		経常黒字	
サンプル数	21	21	21	21	17	17
第1位品目出荷数量 (kg)	529,604.9	546,595.8	560,390.0	613,599.4		
売上高	345,190	351,728	373,023	400,965		
売上原価	278,035	286,394	292,017	302,309		
期首棚卸高	24,858	25,448	23,820	22,627		
材料費	79,612	82,882	83,688	90,454		
労務費	83,421	87,124	89,048	90,240		
外注加工費	10,218	10,586	10,382	11,589		
燃料動力費	36,521	38,740	41,776	42,734		
賃借料・リース料	3,918	3,776	4,033	4,603		
減価償却費	24,461	22,871	23,903	19,043		
その他（売上原価）	32,116	31,193	35,023	36,167		
他動定振替高（△）	-238	-476	0	0		
当期仕入高	8,597	8,069	6,617	8,146		
期末棚卸高（△）	-25,448	-23,820	-26,273	-23,295		
売上総利益	67,154	65,334	81,005	98,656		
販売費・一般管理費	60,481	64,661	65,458	70,345		
販売手数料	13,079	13,665	14,308	14,772		
人件費	18,497	18,907	19,705	20,087		
役員報酬	10,695	10,345	10,420	10,695		
賃借料・リース料	774	899	1,061	988		
租税公課	1,160	1,196	1,200	1,294		
減価償却費	3,230	4,811	2,923	2,719		
その他（販売管理費）	23,742	25,183	26,260	30,485		
営業利益	6,673	673	15,548	28,311		
営業外収益	8,060	13,814	10,325	10,074		
営業外費用	4,406	4,986	3,695	2,304		
支払利息・割引料	3,712	3,319	3,290	1,863		
経常利益	10,327	9,502	22,178	36,082		
特別損益	7,595	-17	-5,680	-6,498		
税引前当期純利益	17,922	9,485	16,498	29,583		
法人税等	2,076	2,615	6,316	7,794		
税引後当期純利益	15,846	6,870	10,182	21,789		
減価償却前	43,537	34,552	37,008	43,551		

○3カ年経年比較（貸借対照表）

決算年	H23		H24		H25	
	全国	21	全国	21	全国	21
属性	全国		全国		経常黒字	
サンプル数	21	21	21	21	17	17
資産計	340,420	346,033	353,097	341,020		
流動資産	123,701	126,838	134,106	145,030		
当座資産	81,624	82,108	90,241	101,696		
預預金	58,879	60,472	70,455	81,950		
売掛金	22,745	21,636	19,785	19,746		
その他当座資産	0	0	0	0		
棚卸資産	25,448	23,820	26,273	23,295		
未収金・未収収益	1,429	5,840	2,394	2,227		
その他流動資産	15,274	15,149	15,274	17,904		
貸倒引当金（△）	-75	-79	-75	-91		
固定資産・繰延資産	216,720	219,195	218,991	195,990		
有形固定資産	207,216	207,835	205,595	180,196		
建物・構築物	142,491	143,427	140,761	143,691		
機械装置・運搬具	37,631	35,866	37,981	20,019		
果樹・家畜	0	0	0	0		
土地	19,655	19,655	19,717	8,695		
その他の有形固定資産	7,440	8,887	7,136	7,791		
無形固定資産・投資・繰延資産	9,503	11,361	13,396	15,794		
負債計	315,838	320,856	319,267	256,279		
流動負債	74,867	67,382	78,731	55,370		
買掛金	11,296	9,278	9,725	10,233		
短期借入金	35,789	30,464	40,124	13,974		
未払金・未払費用	23,044	23,192	21,715	22,984		
その他流動負債	4,739	4,447	7,168	8,179		
固定負債	240,971	253,474	240,536	200,909		
長期借入金	209,052	222,717	206,361	159,049		
役員借入金	2,377	2,488	5,206	6,248		
その他固定負債	29,542	28,269	28,969	35,612		
特別法上の準備金	0	0	0	0		
純資産計	24,583	25,178	33,830	84,742		
資本金	27,050	26,764	28,764	33,709		
剰余金	-2,467	-1,587	5,066	51,033		
負債・純資産計	340,420	346,033	353,097	341,020		

<単位：千円>

○3カ年経年比較（財務指標）

決算年	H23		H24		H25	
	全国	21	全国	21	全国	21
属性	全国		全国		経常黒字	
サンプル数	21	21	21	21	17	17
規模当たり売上高	千円	651.8	千円	643.5	千円	665.6
規模当たり売上総利益	千円	126.8	千円	119.5	千円	144.6
規模当たり経常利益	千円	19.5	千円	17.4	千円	39.6
規模当たりキャッシュフロー	千円	82.2	千円	63.2	千円	66.0
総資本経常利益率	%	30	%	27	%	63
自己資本経常利益率	%	420	%	377	%	656
売上高総利益率	%	19.5	%	18.6	%	21.7
売上高営業利益率	%	1.9	%	0.2	%	4.2
売上高経常利益率	%	30	%	27	%	59
売上高当期純利益率	%	4.6	%	20	%	27
売上高キャッシュフロー比率	%	12.6	%	9.8	%	99
総資本回転率	回	10	回	10	回	11
固定資産回転率	回	16	回	16	回	20
棚卸資産回転期間	月	09	月	08	月	07
売上高材料費率	%	23.1	%	23.6	%	22.4
売上高人工費率	%	29.5	%	30.1	%	29.2
売上高支払利息率	%	1.1	%	0.9	%	0.9
売上高借入金残高比率	%	70.9	%	72.0	%	66.1
当座比率	%	1090	%	1219	%	1146
流動比率	%	1652	%	1882	%	1703
自己資本比率	%	72	%	73	%	96
借入金依存度	%	719	%	732	%	698
借入金支払利息率	%	15	%	13	%	13
キャッシュフロー	百万円	435	百万円	346	百万円	370
債務償還年数	年	40	年	52	年	45
売上高増加率	%	-	%	-	%	19
経常利益増加率	%	-	%	-80	%	1334
損益分岐点売上高	百万円	3283	百万円	3358	百万円	3375
損益分岐点比率	%	95.1	%	95.5	%	90.5
限界利益率	%	60.7	%	60.6	%	61.2
付加価値（日銀方式）	百万円	149.5	百万円	152.4	百万円	167.3
労働分配率（労働生産性）	%	68.2	%	69.6	%	65.0

*ハイフン（-）は①前年の数字がない、又は②分母がマイナスであるための計算不能

平成25年農業経営動向分析 集計結果 (法人)
【第1位部門：酪農(北海道)】

○3カ年経年及び規模別比較(損益計算書)

決算年	H23		H24		H25		
	北海道		北海道		北海道		経常黒字
属性	北海道		北海道		北海道		経常黒字
サンプル数	86	86	86	86	36	16	72
成牛頭数(頭)	276.5	261.1	272.1	298.0	521.7	278.1	
売上高	211,250	223,297	233,850	255,530	425,347	246,396	
売上原価	177,792	183,506	191,128	211,260	335,150	198,916	
期首棚卸高	10,290	11,364	12,917	10,998	23,246	13,665	
材料費	94,191	99,324	105,463	115,725	191,994	109,045	
労務費	13,082	13,824	14,197	15,871	24,310	14,493	
外注加工費	6,237	6,587	6,343	4,394	18,649	6,519	
燃料動力費	6,985	7,161	8,247	8,847	13,483	8,596	
賃借料・リース料	7,172	6,849	7,394	10,244	8,540	7,490	
減価償却費	29,512	30,063	30,721	34,958	49,704	32,220	
その他(売上原価)	33,119	34,021	33,130	37,100	60,828	35,908	
他勘定振替高(△)	-15,280	-17,076	-17,866	-17,781	-40,909	-18,776	
当期仕入高	3,848	4,306	4,704	3,325	12,068	4,871	
期末棚卸高(△)	-11,364	-12,917	-14,123	-9,979	-26,762	-15,116	
売上総利益	33,458	39,791	42,722	44,270	90,197	47,481	
販売費・一般管理費	42,275	43,879	43,363	45,130	83,872	44,705	
販売手数料	2,399	2,695	2,742	1,588	5,110	2,943	
人件費	19,203	18,974	19,132	22,009	29,327	19,272	
役員報酬	13,465	12,767	14,873	8,742	26,233	15,004	
賃借料・リース料	1,332	1,119	1,172	1,353	3,016	1,252	
租税公課	2,724	2,407	2,536	1,242	4,758	2,714	
減価償却費	5,463	5,808	4,668	4,222	11,476	4,902	
その他(販売管理費)	11,154	12,876	13,114	6,262	30,185	13,622	
営業利益	-8,817	-4,088	-641	-3,687	6,326	2,775	
営業外収益	15,831	14,605	15,870	15,853	26,571	16,242	
営業外費用	3,906	3,894	3,433	3,522	6,488	3,682	
支払利息・割引料	2,745	2,746	2,456	2,493	4,392	2,617	
経常利益	3,109	6,623	11,796	11,471	26,409	15,336	
特別損益	-450	-857	-1,337	-541	-2,527	-2,198	
税引前当期純利益	2,659	5,766	10,459	4,723	23,881	13,138	
法人税等	913	772	1,189	1,268	2,570	1,408	
税引後当期純利益	1,746	4,994	9,270	8,644	21,311	11,730	
減価償却前	36,721	40,865	44,659	47,823	82,491	48,853	

<単位：千円>

○散布図(H25年の経営規模と経常利益)

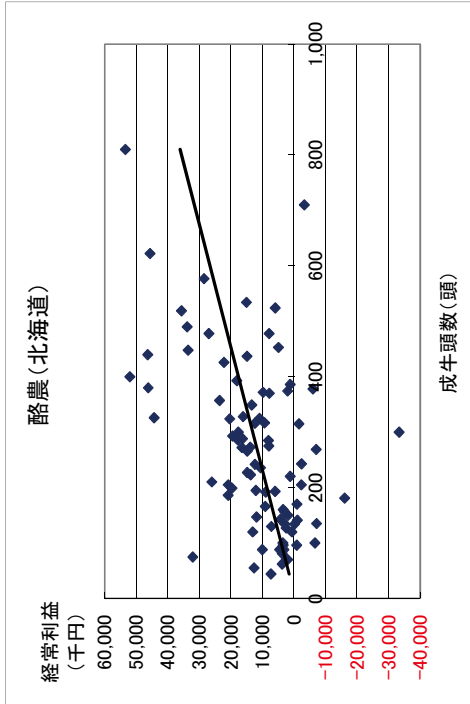

○単収・単価・技術指標値(H25年)

	単位
生乳(牛)	9,346.6 kg/頭(経産牛)
乳価	84.7 円/kg
平均分娩間隔	13.8月
平均更新産次	3.2産
濃厚飼料購入単価	53.0 円/kg
乳飼比	41.4%

平成25年農業経営動向分析 集計結果 (法人)
【第1位部門：酪農(北海道)】

○3カ年経年及び規模別比較(貸借対照表)

決算年	属性	H23	H24	H25			経常黒字
				北海道	北海道	北海道	
サンプル数		86	86	86	36	16	72
資産計		310,742	319,202	341,904	379,644	594,373	358,617
流動資産		81,164	87,344	96,014	99,683	186,305	99,448
当座資産		37,998	42,274	48,491	51,509	100,174	49,820
預預金		24,637	27,998	32,918	32,611	73,845	33,787
売掛金		12,515	13,337	14,528	6,086	24,069	15,035
その他当座資産		846	939	1,045	904	2,260	998
棚卸資産		11,364	12,917	14,123	9,979	26,762	15,116
未収金・未収収益		5,569	5,757	4,814	3,571	10,244	5,041
その他流動資産		26,232	26,400	28,593	15,122	49,124	29,480
貸倒引当金(△)		0	-5	-7	-5	0	-9
固定資産・繰延資産		229,578	231,859	245,890	279,962	408,068	259,168
有形固定資産		215,173	216,594	229,611	260,993	388,639	242,409
建物・構築物		120,032	119,508	123,226	60,527	223,087	130,729
機械装置・運搬具		25,752	25,608	27,548	18,853	39,031	29,958
果樹・家畜		36,934	37,623	38,719	40,716	76,887	40,869
土地		34,449	36,700	42,451	32,550	45,635	44,046
その他有形固定資産		-1,994	-2,845	-2,332	1,177	3,999	-3,192
無形固定資産・投資・繰延資産		14,406	15,265	16,279	11,948	19,429	16,759
負債計		268,571	271,944	282,058	305,730	476,198	294,072
流動負債		45,518	46,331	51,136	36,305	94,383	55,855
買掛金		7,532	7,902	9,490	4,341	11,677	10,015
短期借入金		13,400	13,513	12,320	11,200	13,439	13,140
未払金・未払費用		19,955	19,783	23,855	19,013	52,380	26,485
その他流動負債		4,631	5,133	5,471	1,752	14,311	6,214
固定負債		223,053	225,613	230,923	259,809	381,816	238,217
長期借入金		163,861	166,804	170,206	89,299	305,436	177,902
役員借入金		35,980	36,358	37,271	28,564	36,259	36,330
その他固定負債		23,212	22,451	23,446	11,465	40,121	23,985
特別法上の準備金		0	0	0	0	0	0
純資産計		42,171	47,258	59,846	17,501	118,175	64,544
資本金		8,489	8,629	8,641	6,884	13,417	9,485
剰余金		33,681	38,629	51,205	10,617	104,758	55,059
負債・純資産計		310,742	319,202	341,904	379,644	594,373	358,617

<単位：千円>

○3カ年経年及び規模別比較(財務指標)

決算年	属性	H23	H24	H25			経常黒字
				北海道	北海道	北海道	
サンプル数		86	86	86	36	16	72
規模当たり売上高	千円	764.1	855.1	859.5	949.9	857.5	815.4
規模当たり売上総利益	千円	121.0	152.4	157.0	147.4	148.6	172.9
規模当たり経常利益	千円	11.2	25.4	43.4	41.4	38.5	50.6
規模当たりキャッシュフロー	千円	132.8	156.5	164.2	184.9	160.5	175.7
総資本経常利益率	%	1.0	2.1	3.5	2.9	3.0	4.4
自己資本経常利益率	%	7.4	14.0	19.7	30.1	15.5	22.3
売上高総利益率	%	15.8	17.8	18.3	15.5	17.3	21.2
売上高営業利益率	%	-4.2	-1.8	-0.3	-3.1	-0.3	1.5
売上高経常利益率	%	1.5	3.0	5.0	4.4	4.5	6.2
売上高当期純利益率	%	0.8	2.2	4.0	3.5	3.4	5.0
売上高キャッシュフロー比率	%	17.4	18.3	19.1	19.5	18.7	19.4
総資本回転率	回	0.7	0.7	0.7	0.7	0.7	0.7
固定資産回転率	回	0.9	1.0	1.0	0.9	0.9	1.0
棚卸資産回転期間	月	0.6	0.7	0.7	1.0	0.6	0.8
売上高材料費率	%	44.6	44.5	45.1	44.6	45.3	44.3
売上高人工費率	%	15.3	14.7	14.3	15.7	14.8	13.7
売上高支払利息率	%	1.3	1.2	1.1	1.2	1.0	1.1
売上高借入金残高比率	%	83.9	80.8	78.1	83.2	78.3	77.5
当座比率	%	83.5	91.2	94.8	57.8	112.2	106.1
流動比率	%	178.3	188.5	187.8	136.7	217.1	197.4
自己資本比率	%	13.6	14.8	17.5	9.6	19.5	18.0
借入金依存度	%	57.0	56.5	53.4	54.9	52.7	53.4
借入金支払利息率	%	1.5	1.5	1.3	1.5	1.2	1.4
キャッシュフロー	百万円	36.7	40.9	44.7	23.5	47.8	48.9
債務償還年数	年	4.0	3.6	3.2	3.6	3.4	3.1
売上高増加率	%	-	5.7	4.7	1.0	4.8	5.4
経常利益増加率	%	-	113.1	78.1	35.8	55.8	144.4
損益分岐点売上高	百万円	204.8	209.5	208.8	109.5	232.0	367.0
損益分岐点比率	%	96.9	93.8	89.3	90.7	90.8	86.3
限界利益率	%	46.8	46.7	46.1	46.8	47.7	43.6
付加価値(日勤方式)	百万円	84.3	88.4	94.1	50.2	105.4	161.9
労働分配率(労働生産性)	%	38.3	37.1	35.4	37.8	35.9	33.1

*ハイフン(-)は①前年の数字がない、又は②母がマイナスであるための計算不能値

平成25年農業経営動向分析 集計結果 (法人)
【第1位部門：酪農(都府県)】

○3カ年経年及び規模別比較(損益計算書)

決算年	H23		H24		H25		
	都府県		都府県		都府県		
	154	154	154	154	100頭未満	100-200頭	200頭以上
サンブ数	154	154	154	154	56	61	37
成牛頭数(頭)	172.9	177.9	182.3	182.3	62.0	138.5	436.7
売上高	184,834	194,054	203,632	203,632	72,958	148,509	492,287
売上原価	148,326	158,543	167,338	167,338	58,541	123,810	403,769
期首棚卸高	13,308	14,091	13,712	13,712	3,019	7,471	40,186
材料費	90,577	95,875	104,342	104,342	33,573	78,954	253,307
労務費	12,717	13,540	14,164	14,164	4,213	8,135	39,164
外注加工費	1,077	1,196	1,202	1,202	392	1,105	2,589
燃料動力費	5,327	5,682	6,377	6,377	2,843	4,695	14,498
賃借料・リース料	3,206	3,131	2,147	2,147	1,040	2,075	3,941
減価償却費	19,791	20,235	20,920	20,920	7,626	15,662	49,709
その他(売上原価)	27,051	29,173	30,585	30,585	9,596	19,106	81,277
他勘定振替高(△)	-11,913	-12,149	-13,771	-13,771	-2,337	-8,247	-40,182
当期仕入高	1,276	1,480	2,080	2,080	1,754	2,391	2,059
期末棚卸高(△)	-14,091	-13,712	-14,419	-14,419	-3,179	-7,536	-42,778
売上総利益	36,508	35,512	36,293	36,293	14,417	24,699	88,518
販売費・一般管理費	37,257	37,918	38,993	38,993	19,167	31,557	81,260
販売手数料	5,116	5,376	5,644	5,644	2,068	4,852	12,361
人件費	13,695	14,103	13,818	13,818	8,292	12,169	24,901
役員報酬	8,873	8,944	8,699	8,699	4,807	8,321	15,211
賃借料・リース料	676	753	778	778	217	874	1,472
租税公課	1,436	1,464	1,491	1,491	809	1,078	3,207
減価償却費	4,324	4,347	4,757	4,757	1,959	3,537	11,002
その他(販売管理費)	12,010	11,874	12,505	12,505	5,823	9,049	28,319
営業利益	-749	-2,407	-2,700	-2,700	-4,750	-6,858	7,258
営業外収益	10,909	11,121	10,119	10,119	5,361	10,473	16,736
営業外費用	3,490	2,767	2,569	2,569	1,005	1,824	6,164
支払利息・割引料	1,383	1,316	1,301	1,301	524	696	3,474
経常利益	6,671	5,948	4,849	4,849	-394	1,790	17,829
特別損益	-1,838	-1,093	-1,053	-1,053	-354	-464	-3,080
税引前当期純利益	4,832	4,855	3,797	3,797	-748	1,326	14,749
法人税等	594	335	190	190	110	163	357
税引後当期純利益	4,239	4,520	3,607	3,607	-858	1,164	14,392
減価償却前	28,353	29,103	29,283	29,283	8,727	20,362	75,103
減価償却							
経常利益							
特別損益							
税引前当期純利益							
法人税等							
税引後当期純利益							
減価償却前							

<単位：千円>

○散布図(H25年の経営規模と経常利益)

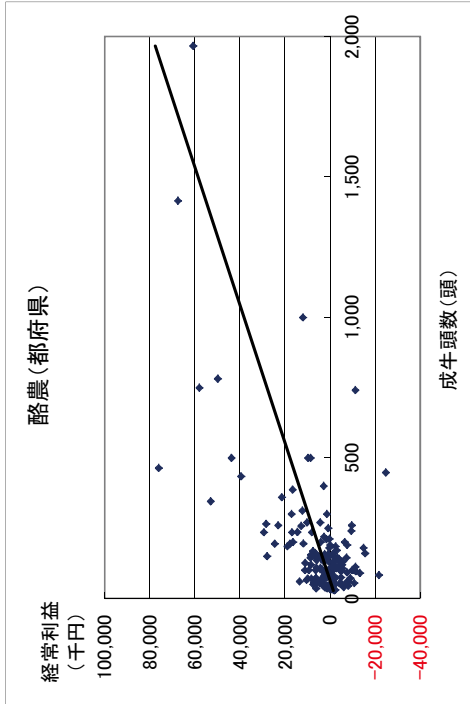

○単収・単価・技術指標値(H25年)

	単位
生乳(牛)	9,159.3 kg/頭(経産牛)
乳価	104.6 円/kg
平均分娩間隔	14.0 月
平均更新産次	3.8 産
初妊牛購入単価	550.0 千円/頭
濃厚飼料購入単価	52.0 円/kg
乳飼比	50.2 %

平成25年農業経営動向分析 集計結果 (法人)
【第1位部門：酪農(都府県)】

○3カ年経年及び規模別比較(貸借対照表)

決算年	属性	H23			H24			H25		
		都府県	都府県	都府県	都府県	都府県	都府県	100頭未満	100-200頭	200頭以上
サンプル数		154	154	154	154	154	56	61	37	94
資産計		213,935	221,324	235,151	82,957	145,990	612,494	290,252	290,252	290,252
流動資産		58,928	61,521	66,313	18,851	39,514	182,331	88,624	88,624	88,624
当座資産		34,340	35,884	38,293	9,600	20,672	110,728	53,710	53,710	53,710
預預金		19,016	21,222	23,201	6,022	12,675	66,556	33,026	33,026	33,026
売掛金		10,536	11,040	11,345	3,559	7,313	29,775	14,569	14,569	14,569
その他当座資産		4,789	3,622	3,737	19	685	14,397	6,116	6,116	6,116
棚卸資産		14,091	13,712	14,419	3,179	7,536	42,778	18,239	18,239	18,239
未収金・未収収益		2,783	3,125	3,170	1,349	2,022	7,821	4,018	4,018	4,018
その他流動資産		7,732	8,823	10,465	4,727	9,289	21,087	12,695	12,695	12,695
貸倒引当金(△)		-17	-23	-24	-4	-5	-84	-37	-37	-37
固定資産・繰延資産		155,006	159,803	168,838	64,106	106,476	430,163	201,628	201,628	201,628
有形固定資産		145,284	149,767	158,311	58,887	97,270	409,425	189,261	189,261	189,261
建物・構築物		67,653	69,178	72,657	27,085	47,197	183,605	86,664	86,664	86,664
機械装置・運搬具		21,139	21,953	26,516	14,033	17,295	60,613	33,305	33,305	33,305
果樹・家畜		43,078	43,903	45,659	12,823	32,384	117,245	56,926	56,926	56,926
土地		24,955	26,310	27,351	5,725	8,733	90,776	32,863	32,863	32,863
その他有形固定資産		-11,542	-11,577	-13,873	-779	-8,339	-42,814	-20,497	-20,497	-20,497
無形固定資産・投資・繰延資産		9,723	10,036	10,527	5,219	9,206	20,738	12,367	12,367	12,367
負債計		172,320	175,115	184,761	85,519	128,787	427,248	208,062	208,062	208,062
流動負債		37,543	41,294	42,082	20,000	29,307	96,484	51,330	51,330	51,330
買掛金		8,458	9,114	9,763	3,581	6,935	23,781	12,099	12,099	12,099
短期借入金		10,291	10,648	12,342	8,099	9,585	23,310	14,004	14,004	14,004
未払金・未払費用		14,896	17,516	15,852	6,909	8,798	41,017	19,695	19,695	19,695
その他流動負債		3,897	4,017	4,105	1,411	3,989	8,375	5,533	5,533	5,533
固定負債		134,778	133,821	142,699	65,519	99,480	330,764	156,732	156,732	156,732
長期借入金		96,626	96,378	105,156	43,658	66,731	261,582	122,643	122,643	122,643
役員借入金		32,260	30,975	30,396	17,222	28,691	53,148	25,585	25,585	25,585
その他固定負債		5,893	6,468	7,147	4,640	4,059	16,034	8,503	8,503	8,503
特別法上の準備金		0	0	0	0	0	0	0	0	0
純資産計		41,614	46,209	50,390	-2,562	17,203	185,246	82,190	82,190	82,190
資本金		8,179	8,212	8,478	4,428	4,965	20,399	9,176	9,176	9,176
剰余金		33,435	37,997	41,912	-6,990	12,238	164,847	73,014	73,014	73,014
負債・純資産計		213,935	221,324	235,151	82,957	145,990	612,494	290,252	290,252	290,252

<単位：千円>

○3カ年経年及び規模別比較(財務指標)

決算年	属性	H23			H24			H25		
		都府県	都府県	都府県	都府県	都府県	都府県	100頭未満	100-200頭	200頭以上
サンプル数		154	154	154	154	154	56	61	37	94
規模当たり売上高	千円	1,069.3	1,090.5	1,116.8	1,176.7	1,072.4	1,127.2	1,142.7	1,142.7	1,142.7
規模当たり売上総利益	千円	211.2	199.6	199.1	232.5	178.3	202.7	230.0	230.0	230.0
規模当たり経常利益	千円	38.6	33.4	26.6	-6.4	12.9	40.8	52.7	52.7	52.7
規模当たりキャッシュフロー	千円	164.0	163.6	160.6	140.8	147.0	172.0	178.6	178.6	178.6
総資本経常利益率	%	3.1	2.7	2.1	-0.5	1.2	2.9	4.0	4.0	4.0
自己資本経常利益率	%	16.0	12.9	9.6	-	10.4	9.6	14.2	14.2	14.2
売上高総利益率	%	19.8	18.3	17.8	19.8	16.6	18.0	20.1	20.1	20.1
売上高営業利益率	%	-0.4	-1.2	-1.3	-6.5	-4.6	1.5	1.4	1.4	1.4
売上高経常利益率	%	3.6	3.1	2.4	-0.5	1.2	3.6	4.6	4.6	4.6
売上高当期純利益率	%	2.3	2.3	1.8	-1.2	0.8	2.9	3.4	3.4	3.4
売上高キャッシュフロー比率	%	15.3	15.0	14.4	12.0	13.7	15.3	15.6	15.6	15.6
総資本回転率	回	0.9	0.9	0.9	0.9	1.0	0.8	0.9	0.9	0.9
固定資産回転率	回	1.2	1.2	1.2	1.1	1.4	1.1	1.3	1.3	1.3
棚卸資産回転期間	月	0.9	0.8	0.8	0.5	0.6	1.0	0.9	0.9	0.9
売上高材料費率	%	49.0	49.4	51.2	46.0	53.2	51.5	49.4	49.4	49.4
売上高人工費率	%	14.3	14.2	13.7	17.1	13.7	13.0	13.3	13.3	13.3
売上高支払利息率	%	0.7	0.7	0.6	0.7	0.5	0.7	0.6	0.6	0.6
売上高借入金残高比率	%	57.8	55.2	57.7	70.9	51.4	57.9	54.1	54.1	54.1
当座比率	%	91.5	86.9	91.0	48.0	70.5	114.8	104.6	104.6	104.6
流動比率	%	157.0	149.0	157.7	94.3	134.8	189.0	172.7	172.7	172.7
自己資本比率	%	19.5	20.9	21.4	-3.1	11.8	30.2	28.3	28.3	28.3
借入金依存度	%	50.0	48.4	50.0	62.4	52.3	46.5	47.1	47.1	47.1
借入金支払利息率	%	1.3	1.2	1.1	1.0	0.9	1.2	1.1	1.1	1.1
キャッシュフロー	百万円	28.4	29.1	29.3	8.7	20.4	75.1	39.4	39.4	39.4
債務償還年数	年	3.0	2.9	3.2	5.2	3.1	2.8	2.6	2.6	2.6
売上高増加率	%	-	5.0	4.9	3.2	6.0	4.8	5.5	5.5	5.5
経常利益増加率	%	-	-10.8	-18.5	-	-34.7	-12.5	1.6	1.6	1.6
損益分岐点売上高	百万円	170.7	181.1	192.7	73.8	144.2	452.8	227.5	227.5	227.5
損益分岐点比率	%	92.4	93.4	94.6	101.1	97.1	92.0	90.1	90.1	90.1
限界利益率	%	46.4	46.5	43.7	46.9	41.3	44.1	46.3	46.3	46.3
付加価値(日額方式)	百万円	63.9	64.8	64.2	24.3	46.0	154.7	82.7	82.7	82.7
労働分配率(労働生産性)	%	41.3	42.6	43.6	51.5	44.1	41.4	40.5	40.5	40.5

*ハイフン(-)は①前年の数字がない、又は②母がマイナスであるための計算不能値

平成25年農業経営動向分析 集計結果 (法人)
【第1位部門：肉用牛肥育】

○3カ年経年及び規模別比較 (損益計算書)

決算年	H23		H24		H25			
	全国	112	全国	112	全国	500頭未満	500-1000頭	1000頭以上
属性								經常赤字
サンプル数	112	112	112	112	42	12	18	84
飼養頭数 (頭)	1,1730	1,220.3	1,185.6	684.3	2,840.0	1,263.5		
売上高	518,634	576,654	585,606	314,992	1,532,746	656,925		
売上原価	432,704	463,797	486,965	113,792	246,467	1,280,416	538,865	
期首棚卸高	387,018	410,595	424,119	119,915	203,388	1,217,901	469,361	
材料費	354,116	366,627	421,932	98,244	237,422	1,091,903	462,667	
労務費	16,998	18,972	19,994	3,104	8,555	62,361	22,007	
外注加工費	851	1,020	1,280	368	419	621	1,224	
燃料動力費	6,945	7,521	8,508	1,644	3,174	23,208	9,540	
賃借料・リース料	5,446	5,431	4,907	1,066	428	14,803	5,080	
減価償却費	11,238	12,275	11,184	2,713	6,500	27,213	12,410	
その他 (売上原価)	39,481	44,717	53,076	8,723	24,183	142,750	61,709	
他勘定振替高 (△)	-2,641	-2,811	-3,345	-1,321	-437	-8,208	-3,515	
当期仕入高	23,847	23,569	29,056	11,032	0	86,558	30,217	
期末棚卸高 (△)	-410,595	-424,119	-483,747	-131,695	-237,165	-1,378,694	-531,834	
売上総利益	85,930	112,857	98,642	28,695	68,525	252,330	118,059	
販売費・一般管理費	67,771	79,938	79,789	30,726	66,113	198,507	86,948	
販売手数料	10,615	12,153	12,442	3,990	7,986	29,597	13,632	
人件費	18,407	22,973	20,420	11,911	20,874	37,582	22,376	
役員報酬	9,871	10,598	10,808	7,085	10,232	14,094	11,970	
賃借料・リース料	2,185	2,028	1,598	667	1,566	4,649	1,955	
租税公課	2,182	1,931	2,180	659	6,215	5,005	2,626	
減価償却費	6,672	8,247	9,425	2,908	6,030	23,181	8,640	
その他 (販売管理費)	27,709	32,606	33,725	10,592	23,442	98,492	37,719	
営業利益	18,159	32,920	18,852	-2,031	2,412	53,823	31,111	
営業外収益	23,642	22,367	22,991	7,056	18,294	56,676	28,030	
営業外費用	9,869	9,369	9,717	1,739	1,567	29,527	10,044	
支払利息・割引料	5,805	5,533	5,425	1,568	1,334	18,087	5,686	
経常利益	31,932	45,918	32,126	3,286	19,139	80,972	49,097	
特別損益	-1,343	926	-3,484	934	928	3,262	-4,855	
税引前当期純利益	30,589	46,844	28,642	4,220	20,067	84,234	44,242	
法人税等	1,844	4,638	2,350	653	201	7,090	3,069	
税引後当期純利益	28,745	42,206	26,292	3,566	19,866	77,144	41,173	
減価償却前	46,655	62,729	46,901	9,187	32,396	127,537	62,222	

<単位：千円>

○散布図 (H25年の経営規模と經常利益)

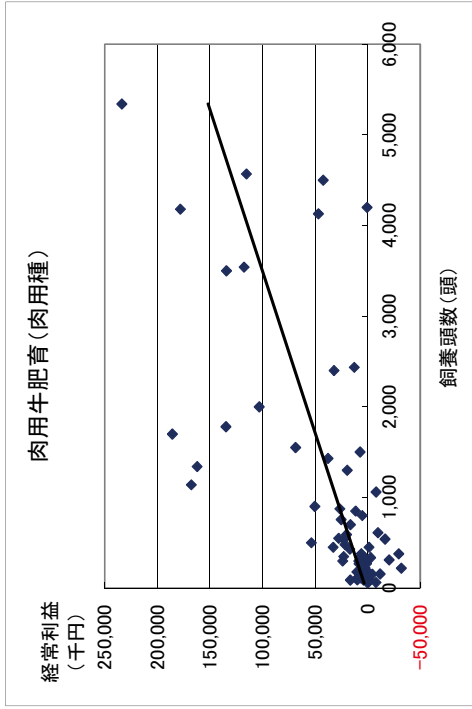

○単収・単価・技術指標値 (H25年)

	単位
肥育牛	0.58 頭 (出高/肥育)
出高単価	818.1 千円/頭
素牛導入月齢	9.9 月
素牛購入単価	426.5 千円/頭
肥育牛出荷月齢	29.6 月
肥育牛出荷体重	683.0 kg/頭
枝肉ランクA4以上	67.5 %
濃厚飼料購入単価	52.3 円/kg

平成25年農業経営動向分析 集計結果 (法人)
【第1位部門：肉用牛肥育】

○3カ年経年及び規模別比較 (貸借対照表)

決算年	属性	H23			H24			H25			
		全国	全国	全国	全国	全国	全国	500頭未満	500-1000頭	1000頭以上	
サンプル数		112	112	112	42	12	18	42	12	18	84
資産計		838,876	877,869	958,422	216,876	515,861	2,654,742	1,068,481			
流動資産		639,784	662,879	737,231	165,146	407,603	2,049,723	835,530			
当座資産		105,660	117,314	124,819	27,767	64,700	230,634	142,942			
預預金		90,146	101,013	110,612	22,498	60,897	187,060	126,314			
売掛金		14,553	14,370	12,264	3,958	3,394	41,798	14,127			
その他当座資産		961	1,931	1,943	1,311	409	1,776	2,501			
棚卸資産		410,595	424,119	483,747	131,695	237,165	1,378,694	531,834			
未収金・未収収益		29,383	24,439	13,282	2,092	4,490	23,235	12,045			
その他流動資産		94,241	97,129	115,472	3,599	101,249	417,598	148,805			
貸倒引当金 (△)		-95	-121	-88	-7	0	-438	-96			
固定資産・繰延資産		199,092	214,991	221,191	51,731	108,258	605,020	232,951			
有形固定資産		182,667	193,524	199,980	47,767	93,284	563,179	209,919			
建物・構築物		131,511	138,739	129,403	26,431	62,751	361,509	142,154			
機械装置・運搬具		20,266	20,773	21,909	6,314	8,434	40,354	23,730			
果樹・家畜		13,927	14,405	13,895	5,578	14,713	34,067	12,991			
土地		38,242	42,490	44,446	11,931	15,818	112,960	43,684			
その他有形固定資産		-21,278	-22,883	-9,672	-2,487	-8,432	14,289	-12,639			
無形固定資産・投資・繰延資産		16,425	21,467	21,211	3,964	14,975	41,841	23,032			
負債計		633,420	632,937	687,921	168,844	265,811	2,091,203	735,575			
流動負債		221,294	223,061	260,083	44,419	53,786	856,209	263,282			
買掛金		38,486	39,326	46,190	14,373	11,879	86,519	38,626			
短期借入金		139,782	144,342	178,742	23,310	31,064	653,170	185,891			
未払金・未払費用		17,594	16,290	16,976	4,110	9,840	37,403	18,278			
その他流動負債		25,432	23,104	18,178	2,626	1,005	79,117	20,487			
固定負債		412,126	409,876	427,839	124,425	212,025	1,234,994	472,292			
長期借入金		298,172	298,226	317,834	95,822	158,302	821,007	341,565			
役員借入金		71,989	69,502	67,459	24,560	42,753	217,909	81,221			
その他固定負債		41,965	42,147	42,546	4,042	10,970	196,078	49,507			
特別法上の準備金		0	0	0	0	0	0	0			
純資産計		205,456	244,932	270,501	48,032	250,050	563,540	332,907			
資本金		9,854	10,428	10,427	6,603	4,537	14,808	8,521			
剰余金		195,602	234,504	260,074	41,429	245,514	548,731	324,386			
負債・純資産計		838,876	877,870	958,422	216,876	515,861	2,654,742	1,068,481			

<単位：千円>

○3カ年経年及び規模別比較 (財務指標)

決算年	属性	H23			H24			H25			
		全国	全国	全国	全国	全国	500頭未満	500-1000頭	1000頭以上		
サンプル数		112	112	112	42	12	18	42	12	18	84
規模当たり売上高	千円	442.1	472.6	493.9	605.5	460.3	539.7	519.9			
規模当たり売上総利益	千円	73.3	92.5	83.2	121.9	100.1	88.8	93.4			
規模当たり経常利益	千円	27.2	37.6	27.1	14.0	28.0	28.5	38.9			
規模当たりキャッシュフロー	千円	39.8	51.4	39.6	39.0	47.3	44.9	49.2			
総資本経常利益率	%	3.8	5.2	3.4	1.5	3.7	3.1	4.6			
自己資本経常利益率	%	15.5	18.7	11.9	6.8	7.7	14.4	14.7			
売上高総利益率	%	16.6	19.6	16.8	20.1	21.8	16.5	18.0			
売上高営業利益率	%	3.5	5.7	3.2	-1.4	0.8	3.5	4.7			
売上高経常利益率	%	6.2	8.0	5.5	2.3	6.1	5.3	7.5			
売上高当期純利益率	%	5.5	7.3	4.5	2.5	6.3	5.0	6.3			
売上高キャッシュフロー比率	%	9.0	10.9	8.0	6.4	10.3	8.3	9.5			
総資本回転率	回	0.6	0.7	0.6	0.7	0.6	0.6	0.6			
固定資産回転率	回	2.6	2.7	2.6	2.8	2.9	2.5	2.8			
棚卸資産回転期間	月	9.5	8.8	9.9	11.1	9.0	10.8	9.7			
売上高材料費率	%	68.3	63.6	72.1	68.9	75.4	71.2	70.4			
売上高人件費率	%	6.8	7.3	6.9	10.5	9.3	6.5	6.8			
売上高支払利息率	%	1.1	1.0	0.9	1.1	0.4	1.2	0.9			
売上高借入金残高比率	%	84.4	76.7	84.8	83.6	60.1	96.2	80.3			
当座比率	%	47.7	52.6	48.0	62.5	120.3	26.9	54.3			
流動比率	%	289.1	297.2	283.5	371.8	757.8	239.4	317.4			
自己資本比率	%	24.5	27.9	28.2	22.1	48.5	21.2	31.2			
借入金依存度	%	52.2	50.4	51.8	54.9	36.7	55.5	49.4			
借入金支払利息率	%	1.3	1.3	1.1	1.3	0.7	1.2	1.1			
キャッシュフロー	百万円	46.7	62.7	46.9	9.2	32.4	127.5	62.2			
債務償還年数	年	8.0	5.8	9.0	11.7	4.2	10.4	6.8			
売上高増加率	%	-	-	1.6	-0.1	-5.3	3.6	3.2			
経常利益増加率	%	-	-	-30.0	-62.8	-42.9	-20.5	-7.8			
損益分岐点売上高	百万円	412.8	438.3	483.6	131.6	259.0	1,280.1	507.4			
損益分岐点比率	%	79.6	76.0	82.6	92.4	82.2	83.5	77.2			
限界利益率	%	21.1	28.5	11.1	13.6	12.8	11.1	13.8			
付加価値 (日額方式)	百万円	100.9	123.3	107.3	27.9	70.6	273.9	129.9			
労働分配率 (労働生産性)	%	35.1	34.0	37.7	53.9	41.7	36.5	34.2			

*ハイフン (-) は①前年の数字がない、又は②分母がマイナスであるための計算不能値

平成25年農業経営動向分析 集計結果 (法人)
【第1位部門：養豚一貫】

○3カ年経年及び規模別比較 (損益計算書)

決算年	H23	H24	H25			
			全国	全国	繁殖雌頭数別	繁殖黒字
属性			250頭未満	250-500頭	500頭以上	経常黒字
サンプル数	204	204	71	61	72	151
繁殖雌豚頭数(頭)	596.3	612.6	157.6	340.9	1,286.1	602.9
売上高	448,744	467,493	134,854	281,072	1,086,710	508,355
売上原価	370,202	386,657	100,889	216,765	897,105	402,567
期首棚卸高	82,244	92,397	23,575	44,660	214,813	86,953
材料費	226,552	235,140	68,277	142,860	534,552	252,881
労務費	35,213	36,117	36,963	5,722	85,177	33,550
外注加工費	2,587	2,466	2,993	421	7,450	3,241
燃料動力費	16,409	17,726	18,855	4,427	40,984	17,852
賃借料・リース料	4,137	4,194	3,992	1,586	8,247	3,764
減価償却費	23,725	23,484	23,343	5,113	50,318	21,948
その他(売上原価)	51,332	52,455	55,756	11,993	121,414	58,669
他勘定振替高(△)	-3,843	-3,351	-3,375	-20	-758	-3,391
当期仕入高	24,243	23,403	25,227	3,870	62,958	17,926
期末棚卸高(△)	-92,397	-97,376	-99,690	-24,036	-219,907	-90,825
売上総利益	78,543	80,836	97,969	64,306	189,604	105,788
販売費・一般管理費	79,650	85,083	86,322	32,509	165,928	83,976
販売手数料	19,664	20,294	20,292	5,320	42,150	20,330
人件費	24,389	24,696	24,347	11,447	43,490	25,678
役員報酬	12,518	12,317	11,819	7,935	17,316	12,961
賃借料・リース料	1,390	1,451	1,565	641	2,644	1,391
租税公課	2,022	2,021	1,797	699	3,274	1,963
減価償却費	5,547	7,018	6,408	1,862	13,328	4,472
その他(販売管理費)	26,639	29,603	31,913	12,540	61,042	30,141
営業利益	-1,108	-4,247	11,647	1,455	23,676	21,812
営業外収益	11,247	11,229	7,328	2,941	13,232	7,030
営業外費用	5,630	6,087	5,858	1,080	12,998	5,232
支払利息・割引料	3,816	3,692	3,509	573	8,170	2,941
経常利益	4,509	895	13,117	3,316	23,910	23,609
特別損益	-1,451	1,617	380	386	590	360
税引前当期純利益	3,059	2,512	13,497	3,703	24,499	23,969
法人税等	1,387	1,566	3,660	527	8,475	4,932
税引後当期純利益	1,671	947	9,837	3,175	16,025	19,037
減価償却前	30,943	31,449	39,589	10,150	79,671	45,457

<単位：千円>

○散布図 (H25年の経営規模と経常利益)

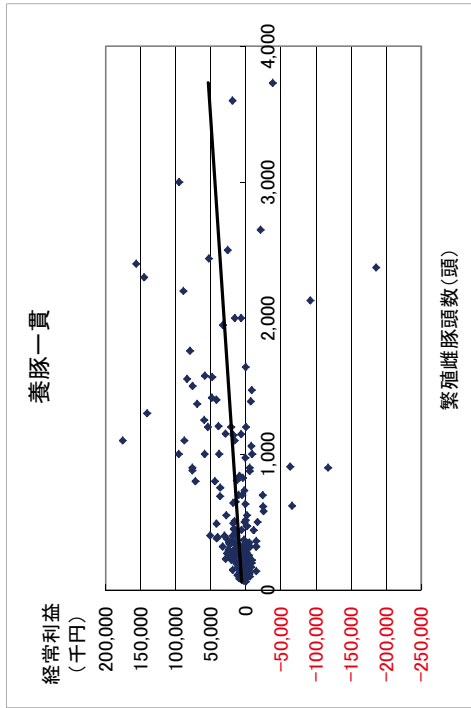

○単収・単価・技術指標値 (H25年)

	単位
肥育豚	21.6頭 (出荷/母豚)
出荷単価	34.4千円/頭
年間分娩回数	2.3回
母豚1頭当分娩頭数	23.2頭/年
母豚購入単価	70.0千円/頭
平均肥育豚出荷日齢	180.0日
平均肥育豚出荷体重	115.0kg/頭
上物率	60.0%
飼料要求率	3.3-
購入飼料単価	47.0円/kg

平成25年農業経営動向分析 集計結果 (法人)
【第1位部門：養豚一貫】

○3カ年経年及び規模別比較 (貸借対照表)

決算年	属性	H23	H24	H25			経常黒字	
				全国	204	204		71
資産計	サンプル数	434,120	448,361	469,460	108,545	235,382	1,023,678	448,628
流動資産	全国	184,701	195,174	208,668	49,799	101,646	456,001	202,756
当座資産	250頭未満	60,515	63,292	76,871	17,217	39,755	167,140	82,790
預預金	250頭未満	47,188	48,887	60,764	14,868	33,780	128,883	67,047
売掛金	250頭未満	12,642	13,760	15,186	2,322	5,826	35,802	14,498
その他当座資産	250頭未満	685	645	921	27	150	2,455	1,244
棚卸資産	全国	92,397	97,376	99,690	24,036	45,851	219,907	90,825
未収金・未収収益	全国	5,452	10,348	4,147	2,048	1,560	8,408	3,403
その他流動資産	全国	26,386	24,211	28,019	6,500	14,504	60,689	25,809
貸倒引当金 (△)	全国	-49	-53	-58	-1	-24	-144	-71
固定資産・繰延資産	全国	249,419	253,187	260,792	58,746	133,736	567,677	245,872
有形固定資産	全国	230,070	234,162	239,793	53,208	118,420	526,617	224,558
建物・構築物	全国	161,912	166,283	168,826	40,179	94,030	359,056	155,861
機械装置・運搬具	全国	22,053	23,897	23,709	4,828	12,100	52,163	20,217
果樹・家畜	全国	8,348	8,106	7,653	995	3,587	17,663	6,167
土地	全国	39,619	40,513	42,505	5,826	14,772	102,170	43,968
その他有形固定資産	全国	-1,861	-4,638	-2,899	1,379	-6,068	-4,434	-1,655
無形固定資産・投資・繰延資産	全国	19,350	19,025	20,999	5,539	15,316	41,060	21,314
負債計	全国	382,813	396,419	406,816	105,452	205,580	874,485	359,206
流動負債	全国	129,272	142,964	144,285	24,929	59,226	334,049	119,744
買掛金	全国	53,181	57,213	57,467	11,007	17,955	136,756	50,455
短期借入金	全国	48,939	58,359	55,369	6,767	24,907	129,104	36,022
未払金・未払費用	全国	19,051	19,489	21,457	5,663	11,423	45,542	21,702
その他流動負債	全国	7,102	7,903	9,993	1,501	4,940	22,646	11,564
固定負債	全国	254,541	253,407	262,432	80,523	146,027	540,437	239,329
長期借入金	全国	212,612	213,898	224,583	54,915	107,412	491,165	203,464
役員借入金	全国	32,586	29,994	28,674	23,760	36,612	26,795	25,459
その他固定負債	全国	9,342	9,515	9,175	1,848	2,002	22,477	10,406
特別法上の準備金	全国	0	49	98	0	328	0	132
純資産計	全国	51,312	51,951	62,644	3,094	29,802	149,193	89,423
資本金	全国	19,881	19,922	19,981	6,663	16,077	36,421	17,733
剰余金	全国	31,431	32,029	42,663	-3,569	13,724	112,771	71,690
負債・純資産計	全国	434,125	448,371	469,460	108,545	235,382	1,023,678	448,628

<単位：千円>

○3カ年経年及び規模別比較 (財務指標)

決算年	属性	H23	H24	H25			経常黒字	
				全国	204	204		71
サンプル数	サンプル数	204	204	204	71	61	72	151
規模当たり売上高	千円	752.5	763.1	842.5	855.9	824.6	845.0	843.2
規模当たり売上総利益	千円	131.7	131.9	160.4	215.6	188.7	147.4	175.5
規模当たり経常利益	千円	7.6	1.5	21.5	21.0	34.6	18.6	39.2
規模当たりキャッシュフロー	千円	51.9	51.3	64.4	64.4	77.9	61.9	75.4
総資本経常利益率	%	1.0	0.2	2.8	3.1	5.0	2.3	5.3
自己資本経常利益率	%	8.8	1.7	20.9	107.2	39.5	16.0	26.4
売上高総利益率	%	17.5	17.3	19.0	25.2	22.9	17.4	20.8
売上高営業利益率	%	-0.2	-0.9	2.3	1.1	3.3	2.2	4.3
売上高経常利益率	%	1.0	0.2	2.5	2.5	4.2	2.2	4.6
売上高当期純利益率	%	0.4	0.2	1.9	2.4	3.7	1.5	3.7
売上高キャッシュフロー比率	%	6.9	6.7	7.7	7.5	9.4	7.3	8.9
総資本回転率	回	1.0	1.0	1.1	1.2	1.2	1.1	1.1
固定資産回転率	回	1.8	1.8	2.0	2.3	2.1	1.9	2.1
棚卸資産回転期間	月	2.5	2.5	2.3	2.1	2.0	2.4	2.1
売上高材料費率	%	50.5	50.3	49.6	50.6	50.8	49.2	49.7
売上高人工費率	%	13.3	13.0	11.9	12.7	11.8	11.8	11.7
売上高支払利息率	%	0.9	0.8	0.7	0.4	0.5	0.8	0.6
売上高借入金残高比率	%	58.3	58.2	54.4	45.7	47.1	57.1	47.1
当座比率	%	47.2	44.3	53.3	69.1	67.1	50.0	69.1
流動比率	%	144.0	136.5	144.6	199.8	171.6	136.5	169.3
自己資本比率	%	11.8	11.6	13.3	2.8	12.7	14.6	19.9
借入金依存度	%	60.2	60.7	59.6	56.8	56.2	60.6	53.4
借入金支払利息率	%	1.5	1.4	1.3	0.9	1.1	1.3	1.2
キャッシュフロー	百万円	30.9	31.4	39.6	10.1	26.5	79.7	45.5
債務償還年数	年	8.2	8.5	6.6	5.5	4.2	7.4	4.6
売上高増加率	%	-	4.2	10.1	11.9	13.2	9.2	10.1
経常利益増加率	%	-	-80.2	1,365.5	-	-	436.4	202.2
損益分岐点売上高	百万円	438.0	465.3	483.1	127.2	254.3	1,028.4	453.9
損益分岐点比率	%	97.6	99.5	93.9	94.3	90.5	94.6	89.3
限界利益率	%	37.6	39.3	40.8	42.6	43.1	40.1	41.8
付加価値 (日額方式)	百万円	104.7	103.6	115.0	31.0	67.0	238.6	119.3
労働分配率 (労働生産性)	%	56.9	58.7	53.3	55.5	49.5	53.9	49.6

*ハイフン (-) は①前年の数字がない、又は②分母がマイナスであるための計算不能

平成25年農業経営動向分析 集計結果（法人）
【第1位部門：採卵鶏】

○3カ年経年及び規模別比較（損益計算書）

決算年	H23		H24		H25			経済黒字
	全国	106	106	106	飼養羽数別	飼養羽数別	飼養羽数別	
属性	全国		全国		100千羽未満	100-300千羽	300千羽以上	経済黒字
サンプル数	106	106	106	106	44	37	25	81
飼養羽数(千羽)	235.3	240.0	242.7	42.8	184.8	680.1	258.6	
売上高	769,751	760,592	853,962	150,046	701,406	2,318,638	943,527	
売上原価	610,916	617,337	674,663	109,008	533,073	1,879,771	732,160	
期首棚卸高	11,937	14,091	15,295	3,755	23,954	22,792	11,332	
材料費	440,658	436,883	480,651	93,064	373,648	1,321,168	515,402	
労務費	35,785	36,238	36,966	5,085	28,834	105,112	38,189	
外注加工費	1,203	1,323	1,992	256	1,633	5,581	2,241	
燃料動力費	11,419	12,101	13,942	1,212	9,668	42,671	13,754	
賃借料・リース料	4,960	4,878	4,713	446	2,210	15,925	4,981	
減価償却費	22,102	22,051	22,965	2,312	18,999	65,187	24,675	
その他(売上原価)	45,063	56,540	57,102	5,238	28,904	190,118	60,723	
他勘定振替高(△)	0	-8	-66	0	-189	0	-86	
当期仕入高	51,880	48,535	58,459	1,743	70,860	139,923	72,460	
期末棚卸高(△)	-14,091	-15,295	-17,356	-4,103	-25,447	-28,705	-11,510	
売上総利益	158,834	143,255	179,299	41,039	168,333	438,866	211,367	
販売費・一般管理費	155,408	154,811	157,714	39,453	148,315	379,765	176,719	
販売手数料	12,726	13,793	12,795	665	6,937	42,815	14,872	
人件費	52,343	51,821	53,254	16,790	59,165	108,684	59,129	
役員報酬	12,547	13,077	12,188	6,027	13,544	21,022	12,487	
賃借料・リース料	3,643	3,699	3,335	1,840	5,120	3,325	3,583	
租税公課	3,844	3,085	3,117	1,295	2,428	7,344	3,576	
減価償却費	20,629	21,586	21,760	4,246	15,632	61,652	24,347	
その他(販売管理費)	62,223	60,826	63,453	14,617	59,033	155,944	71,212	
営業利益	3,426	-11,556	21,585	1,586	20,019	59,102	34,648	
営業外収益	30,948	18,800	15,237	4,140	12,276	39,149	16,651	
営業外費用	18,408	10,774	9,073	868	7,031	26,535	9,526	
支払利息・割引料	5,583	5,077	4,487	657	3,332	12,937	4,136	
経常利益	15,966	-3,530	27,749	4,858	25,264	71,716	41,773	
特別損益	1,145	-178	4,243	1,052	1,256	14,282	5,048	
税引前当期純利益	17,111	-3,708	31,992	5,910	26,519	85,998	46,821	
法人税等	5,962	2,512	7,308	217	3,546	25,355	9,505	
税引後当期純利益	11,149	-6,221	24,685	5,693	22,973	60,643	37,317	
減価償却前	53,880	37,416	69,410	12,251	57,604	187,482	86,338	

<単位：千円>

○散布図（H25年の経営規模と経常利益）

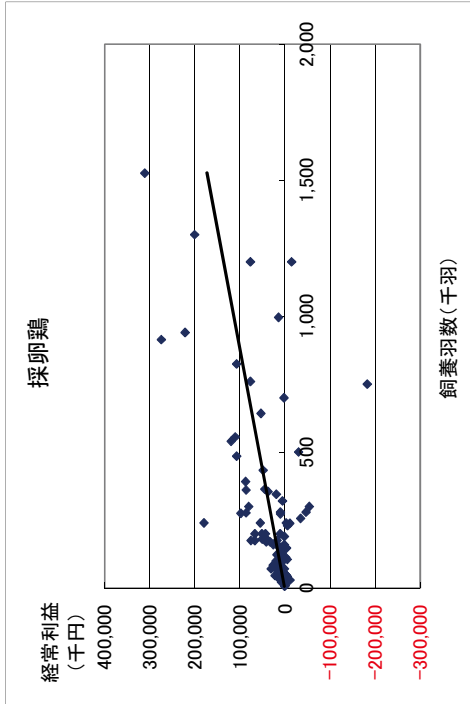

○単収・単価・技術指標値（H25年）

	単位
鶏卵	17.2 kg/羽(成鶏)
卵価	189.6 円/kg
ヒナ導入日齢	120.0 日
ヒナ購入単価	719.5 円/羽
産卵期間	18.0 月
飼料要求率	2.1 -
購入飼料単価	42.3 円/kg

平成25年農業経営動向分析 集計結果 (法人)
【第1位部門：採卵鶏】

○3カ年経年及び規模別比較 (貸借対照表)

決算年	属性	H23	H24	H25			
				全国	100千羽未満	100-300千羽	300千羽以上
	サンプル数	106	106	44	37	25	81
資産計		584,682	605,000	94,277	507,265	1,704,620	643,628
流動資産		219,153	235,559	36,233	200,947	699,889	275,686
当座資産		157,952	169,916	29,116	146,313	522,697	218,463
預預金		105,997	106,008	24,216	94,923	330,214	145,385
売掛金		51,574	63,500	4,858	50,445	192,443	72,625
その他当座資産		381	408	357	43	945	40
棚卸資産		14,091	15,295	4,103	25,447	28,705	11,510
未収金・未収収益		6,600	9,912	-452	3,742	6,767	2,800
その他流動資産		40,631	40,616	34,778	25,672	143,476	43,546
貸倒引当金 (△)		-121	-180	-498	-13	-1,755	-634
固定資産・繰延資産		365,530	369,440	58,044	306,318	1,004,731	367,942
有形固定資産		325,836	329,247	40,221	270,095	905,780	325,305
建物・構築物		179,173	183,710	20,425	131,496	546,254	183,013
機械装置・運搬具		72,368	70,526	15,692	43,579	196,649	72,205
果樹・家畜		118	752	158	2,351	0	1,159
土地		85,200	88,532	9,555	77,793	250,837	93,494
その他有形固定資産		-11,023	-14,272	-5,608	14,876	-87,959	-24,566
無形固定資産・投資・繰延資産		39,694	40,193	43,379	36,223	98,950	42,637
負債計		523,243	548,882	537,466	111,023	435,893	540,855
流動負債		193,833	205,271	210,315	26,767	160,289	607,400
買掛金		99,012	109,505	111,425	13,405	97,178	305,027
短期借入金		48,061	51,253	51,851	7,228	33,493	157,558
未払金・未払費用		23,297	24,233	24,107	3,858	17,418	69,645
その他流動負債		23,463	20,281	22,932	2,277	12,199	75,170
固定負債		329,410	343,610	327,150	84,256	275,604	830,932
長期借入金		291,700	307,931	292,269	50,531	237,614	798,614
役員借入金		24,443	24,801	23,906	30,861	23,404	12,407
その他固定負債		13,267	10,978	10,976	2,864	14,586	19,911
特別法上の準備金		0	0	0	0	0	0
純資産計		61,439	56,118	80,766	-16,746	71,372	266,288
資本金		23,768	23,776	23,760	5,126	25,166	54,473
剰余金		37,671	32,342	57,006	-21,872	46,206	211,815
負債・純資産計		584,682	605,000	618,231	94,277	507,265	1,704,620

<単位：千円>

○3カ年経年及び規模別比較 (財務指標)

決算年	属性	H23	H24	H25			
				全国	100千羽未満	100-300千羽	300千羽以上
	サンプル数	106	106	44	37	25	81
規模当たり売上高	千円	3,271.6	3,169.0	3,519.3	3,509.1	3,795.9	3,409.2
規模当たり売上総利益	千円	675.1	596.9	738.9	959.8	911.0	645.3
規模当たり経常利益	千円	67.9	-14.7	114.4	113.6	136.7	105.4
規模当たりキャッシュフロー	千円	229.0	155.9	286.0	311.7	275.7	333.8
総資本経常利益率	%	2.7	-0.6	4.5	5.2	5.0	4.2
自己資本経常利益率	%	26.0	-6.3	34.4	-	35.4	26.9
売上高総利益率	%	20.6	18.8	21.0	27.4	24.0	18.9
売上高営業利益率	%	0.4	-1.5	2.5	1.1	2.9	2.5
売上高経常利益率	%	2.1	-0.5	3.2	3.2	3.6	3.1
売上高当期純利益率	%	1.4	-0.8	2.9	3.8	3.3	2.6
売上高キャッシュフロー比率	%	7.0	4.9	8.1	8.2	8.2	8.1
総資本回転率	回	1.3	1.3	1.4	1.6	1.4	1.4
固定資産回転率	回	2.1	2.1	2.3	2.6	2.3	2.3
棚卸資産回転期間	月	0.2	0.2	0.2	0.3	0.4	0.1
売上高材料費率	%	57.2	57.4	56.3	62.0	53.3	57.0
売上高人工費率	%	11.4	11.6	10.6	14.6	12.5	9.2
売上高支払利息率	%	0.7	0.7	0.5	0.4	0.5	0.6
売上高借入金残高比率	%	44.1	47.2	40.3	38.5	38.7	41.2
当座比率	%	81.5	82.8	88.6	108.8	91.3	86.1
流動比率	%	113.1	114.8	119.0	135.4	125.4	115.2
自己資本比率	%	10.5	9.3	13.1	-17.8	14.1	15.6
借入金依存度	%	58.1	59.4	55.7	61.3	53.4	56.1
借入金支払利息率	%	1.6	1.4	1.3	1.1	1.2	1.4
キャッシュフロー	百万円	539	374	694	123	576	187.5
債務償還年数	年	5.2	8.0	3.9	3.4	3.9	3.9
売上高増加率	%	-	-1.2	12.3	13.4	12.3	12.1
経常利益増加率	%	-	-122.1	-	-	-	814.8
損益分岐点売上高	百万円	723.7	770.8	775.2	136.6	629.7	2,114.7
損益分岐点比率	%	94.0	101.3	90.8	91.0	89.8	91.2
限界利益率	%	34.1	34.3	34.8	35.6	34.8	34.6
付加価値 (日額方式)	百万円	164.9	144.9	178.3	37.5	161.0	451.9
労働分配率 (労働生産性)	%	53.5	60.8	50.6	58.3	54.7	47.3

*ハイフン (-) は①前年の数字がない、又は②分母がマイナスであるための計算不能

平成25年農業経営動向分析 集計結果 (法人)
【第1位部門：プロライナー】

○3カ年経年比較 (損益計算書)

決算年	H23		H24		H25	
	全国	H23	全国	H24	全国	H25
属性	全国		全国		経常黒字	
サンプル数	27	27	27	27	27	10
飼養羽数 (千羽)	206.1	205.2	208.0	208.0	232.1	232.1
売上高	565,400	600,664	608,150	608,150	861,643	861,643
売上原価	535,776	571,662	576,600	576,600	807,424	807,424
期首棚卸高	14,193	17,505	18,949	18,949	18,676	18,676
材料費	405,561	434,194	444,882	444,882	637,958	637,958
労務費	42,521	43,918	44,288	44,288	74,660	74,660
外注加工費	1,933	3,115	3,374	3,374	6,928	6,928
燃料動力費	16,806	19,192	20,958	20,958	29,388	29,388
賃借料・リース料	3,173	4,821	4,235	4,235	2,356	2,356
減価償却費	12,580	14,568	13,444	13,444	13,758	13,758
その他 (売上原価)	49,416	46,350	42,325	42,325	33,840	33,840
他勘定振替高 (△)	-150	150	0	0	0	0
当期仕入高	7,248	6,798	6,295	6,295	11,440	11,440
期末棚卸高 (△)	-17,505	-18,949	-22,149	-22,149	-21,579	-21,579
売上総利益	29,624	29,002	31,551	31,551	54,220	54,220
販売費・一般管理費	37,085	38,751	37,242	37,242	43,364	43,364
販売手数料	5,283	5,836	5,342	5,342	13,995	13,995
人件費	16,378	16,952	16,052	16,052	15,951	15,951
役員報酬	9,661	10,262	9,744	9,744	8,929	8,929
賃借料・リース料	1,111	1,154	975	975	894	894
租税公課	1,703	1,927	1,792	1,792	1,555	1,555
減価償却費	1,796	1,327	2,585	2,585	680	680
その他 (販売管理費)	10,814	11,555	10,497	10,497	10,289	10,289
営業利益	-7,461	-9,750	-5,692	-5,692	10,855	10,855
営業外収益	11,045	3,553	4,883	4,883	8,073	8,073
営業外費用	2,194	2,060	2,192	2,192	2,705	2,705
支払利息・割引料	2,132	1,978	1,773	1,773	1,575	1,575
経常利益	1,391	-8,256	-3,001	-3,001	16,223	16,223
特別損益	2,002	2,245	3,409	3,409	3,544	3,544
税引前当期純利益	3,393	-6,011	409	409	19,768	19,768
法人税等	682	1,095	548	548	581	581
税引後当期純利益	2,711	-7,106	-140	-140	19,187	19,187
減価償却前	17,086	8,789	15,889	15,889	33,625	33,625

<単位：千円>

○3カ年経年比較 (貸借対照表)

決算年	H23		H24		H25	
	全国	H23	全国	H24	全国	H25
属性	全国		全国		経常黒字	
サンプル数	27	27	27	27	27	10
資産計	274,732	268,395	317,734	317,734	479,659	479,659
流動資産	118,401	120,396	139,284	139,284	262,589	262,589
当座資産	88,519	85,516	102,189	102,189	216,469	216,469
現預金	37,682	35,377	60,782	60,782	131,854	131,854
売掛金	49,610	49,259	39,801	39,801	80,278	80,278
その他当座資産	1,227	880	1,607	1,607	4,338	4,338
棚卸資産	17,505	18,949	22,149	22,149	21,579	21,579
未収金・未収収益	2,016	5,173	2,014	2,014	3,331	3,331
その他流動資産	10,502	10,924	13,099	13,099	21,663	21,663
貸倒引当金 (△)	-140	-165	-168	-168	-453	-453
固定資産・繰延資産	156,331	147,999	178,449	178,449	217,070	217,070
有形固定資産	143,848	137,182	169,141	169,141	201,795	201,795
建物・構築物	87,198	80,886	87,772	87,772	79,728	79,728
機械装置・運搬具	18,504	18,384	17,995	17,995	26,102	26,102
果樹・家畜	0	0	0	0	0	0
土地	32,238	32,980	35,252	35,252	27,695	27,695
その他有形固定資産	5,907	4,932	28,122	28,122	68,271	68,271
無形固定資産・投資・繰延資産	12,483	10,817	9,309	9,309	15,275	15,275
負債計	262,219	263,091	312,569	312,569	416,906	416,906
流動負債	99,494	110,219	126,993	126,993	205,184	205,184
買掛金	62,447	66,177	67,669	67,669	94,599	94,599
短期借入金	16,528	21,992	23,756	23,756	32,643	32,643
未払金・未払費用	13,431	15,705	22,707	22,707	46,658	46,658
その他流動負債	7,087	6,345	12,861	12,861	31,284	31,284
固定負債	162,726	152,872	185,576	185,576	211,722	211,722
長期借入金	148,930	139,711	156,729	156,729	152,540	152,540
役員借入金	7,841	8,031	8,705	8,705	6,680	6,680
その他固定負債	5,955	5,130	20,142	20,142	52,501	52,501
特別法上の準備金	0	0	0	0	0	0
純資産計	12,512	5,304	5,165	5,165	62,754	62,754
資本金	10,022	10,022	10,022	10,022	15,649	15,649
剰余金	2,490	-4,717	-4,857	-4,857	47,105	47,105
負債・純資産計	274,732	268,395	317,734	317,734	479,659	479,659

<単位：千円>

○3カ年経年比較 (財務指標)

決算年	H23		H24		H25	
	全国	H23	全国	H24	全国	H25
属性	全国		全国		経常黒字	
サンプル数	27	27	27	27	27	10
規模当たり売上高	千円	2,743.5	2,926.8	2,924.2	3,712.9	3,712.9
規模当たり売上総利益	千円	143.7	141.3	151.7	233.6	233.6
規模当たり経常利益	千円	6.7	-40.2	-14.4	69.9	69.9
規模当たりキャッシュフロー	千円	82.9	42.8	76.4	144.9	144.9
総資本経常利益率	%	0.5	-3.1	-0.9	3.4	3.4
自己資本経常利益率	%	11.1	-15.6	-5.1	25.9	25.9
売上高総利益率	%	5.2	4.8	5.2	6.3	6.3
売上高営業利益率	%	-1.3	-1.6	-0.9	1.3	1.3
売上高経常利益率	%	0.2	-1.4	-0.5	1.9	1.9
売上高当期純利益率	%	0.5	-1.2	-0.0	2.2	2.2
売上高キャッシュフロー比率	%	3.0	1.5	2.6	3.9	3.9
総資本回転率	回	2.1	2.2	1.9	1.8	1.8
固定資産回転率	回	3.6	4.1	3.4	4.0	4.0
棚卸資産回転期間	月	0.4	0.4	0.4	0.3	0.3
売上高材料費率	%	71.7	72.3	73.2	74.0	74.0
売上高人件費率	%	10.4	10.1	9.9	10.5	10.5
売上高支払利息率	%	0.4	0.3	0.3	0.2	0.2
売上高借入金残高比率	%	29.3	26.9	29.7	21.5	21.5
当座比率	%	89.0	77.6	80.5	105.5	105.5
流動比率	%	119.0	109.2	109.7	128.0	128.0
自己資本比率	%	4.6	2.0	1.6	13.1	13.1
借入金依存度	%	60.2	60.2	56.8	38.6	38.6
借入金支払利息率	%	1.3	1.2	1.0	0.9	0.9
キャッシュフロー	百万円	17.1	8.8	15.9	33.6	33.6
債務償還年数	年	8.2	16.3	9.3	2.0	2.0
売上高増加率	%	-	6.2	1.2	3.2	3.2
経常利益増加率	%	-	-69.6	-	-	-
損益分岐点売上高	百万円	559.7	636.4	621.6	783.5	783.5
損益分岐点比率	%	99.0	105.9	102.2	90.9	90.9
限界利益率	%	23.1	22.6	21.3	20.1	20.1
付加価値 (日銀方式)	百万円	82.8	78.4	82.1	127.7	127.7
労働分配率 (労働生産性)	%	71.1	77.7	73.5	71.0	71.0

<単位：千円>

*ハイフン (-) は①前年の数字がない、又は②分母がマイナスであるための計算不能値

情報戦略レポート④⑩

発行日 2014年11月

編集・発行 日本政策金融公庫 農林水産事業

〒100-0004 東京都千代田区大手町1-9-4
大手町フィナンシャルシティノースタワー
電話03-3270-2397（情報企画部）

〔無断転載を禁じる〕

日本政策金融公庫農林水産事業

メール配信サービス登録受付中 隔週水曜日配信

無料

日本公庫農林水産事業メール配信サービス http://www.jfc.go.jp/n/service/mail_nourin.html

日本公庫農林水産事業では、「農業景況調査」などの独自調査結果や最新金利など、皆さまの経営のお役に立つさまざまな情報をメール配信サービスにて提供しています。配信をご希望の方は、ホームページから以下の手順により登録いただくか、裏面のメール配信サービス登録代行連絡票をFAXまたは郵送でお送りください。

メール配信サービス4つの特徴

POINT 1 「農業」や「食」に関する独自調査結果をご提供

全国の農業者（約2万先）を対象とした「農業景況調査」のほか、食品企業（約7000社）、消費者（2000人）を対象とする動向調査（それぞれ年2回実施）など、独自の調査結果をご提供します。

POINT 2 資金制度や金利の最新情報をご案内

新たな資金制度や、毎月改定される金利情報、日本公庫のニュースリリースなど、最新情報をご案内します。

POINT 3 豊富な農業技術情報が入手できます

農業技術の専門家である日本公庫のテクニカルアドバイザーが、農業・食品分野に関する最新技術情報をお伝えします。

POINT 4 情報満載の定期刊行物が閲覧できます

日本公庫が発行する月刊誌「AFCフォーラム」や「アグリ・フードサポート」の最新号をはじめ、バックナンバーもご覧いただけます。

※このほか、皆さまのお役に立つさまざまなコンテンツをご用意しております。

メール配信サービス（無料）の登録手順

下記のアドレスへアクセスして、ご登録をお願いします。

日本公庫農林水産事業メール配信サービス http://www.jfc.go.jp/n/service/mail_nourin.html

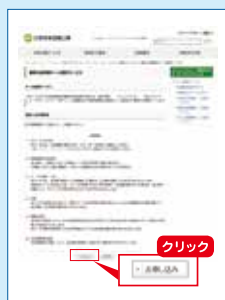

1
『お申し込み』の
ボタンをクリック



2
必要事項を入力し、
『登録』のボタンをクリック

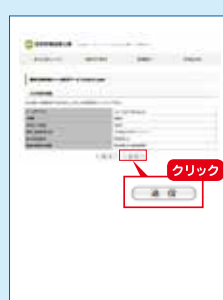

3
登録内容を確認し、『送信』の
ボタンをクリックして完了

JFC 日本政策金融公庫 農林水産事業本部

<http://www.jfc.go.jp/>



日本政策金融公庫
農林水産事業